PARIS, 16 (Havas) — "L'Information", que é um dos mais importantes jornaes financeiros desta capital, d[illegible] ...mente que "fazendo excepção da baixa geral, os fundos brasileiros se conservam em alta". — "Le Tempes" observa que os titulos b[illegible] de cinco por cento passaram de oitocentos a mil e os demais subiram na mesma proporção.

Bibliotheca Nacional
Av. Rio Branco

Diario Carioca

Director: J. E. DE MACEDO SOARES

Anno IV — Numero 990 || Rio de Janeiro, Quinta-feira, 17 de Setembro de 1931 || Praça Tiradentes n.° 77

Bibliotheca Nacional do Rio de Janeiro Cont. Legal Secção

TURF

JOCKEY CLUB

A FESTA DE DOMINGO NA GAVEA

A prova que serve de base ao programma organizado para a festa de domingo, na Gavea, é o classico "Primavera", em um handicap de occasião, reservado aos animaes nacionaes e estrangeiros que não tenham ganho na presente temporada, qualquer pro... a classica.

Concorrerão á essa carreira oito parelheiros, cujo handicap distribuido, tornou todas as forças eguaes, desde Brincador com 47 kilos até Duggan, com 59 kilos.

As demais provas estão tambem interessantes, notadamente o premio reservado aos animaes de primeira turma.

O programma, com chaves e cotações é o seguinte:

1.ª carreira — Premio "Cacolet" — 1.500 metros — 4:000$ e 800$000.

		Kls.	Cot.
1	1 Sitéa	51	40
2	2 Plume Dorée	52	25
	3 Zorron	54	35
	4 Problema	50	35
	5 Gavião	53	40
3	6 Berenice	52	50

2.ª carreira — Premio "Secilianna" — 1.200 metros — 4:000$ e 800$000.

		Kls.	Cot.
1	1 Ganadera	51	30
2	2 Aristolino	52	50
	2 Macá	51	50
3	4 Gairino	54	25
	5 Cigolot	50	35
4	6 Mitzi	52	80
	7 Mechita	50	60
	8 Prita	50	60

3.ª carreira — Premio "Tropeiro" — 1.500 metros — 4:000$ e 800$000.

		Kls.	Cot.
1	1 Vasari	53	20
2	2 Andalick	54	30
	3 Seciliana	52	50
3	4 Lombardo	52	60
	5 Guaxupé	54	50
	6 Germania	52	60

4.ª carreira — Premio "Ultramar" — 1.600 metros — 4:000$ e 800$000.

		Kls.	Cot.
1	1 Verdun	55	20
	2 Tropeiro	54	50
2	3 Agenda	56	50
3	4 Tosca	52	50
	5 Turyassu'	50	60
	6 Sunstone	54	40
4	" Uirirí	51	60

5.ª carreira — Premio "Flor da Matta" — 1.500 metros — 5:000$ e 1:000$.

		Kls.	Cot.
1	1 Malandro	54	30
	2 Xaviana	52	60
	3 New Star	54	40
2	4 Mequer	54	50
	5 Xarão	54	30
3	6 Xadrez	54	40
	7 Xanacy	52	35
	" Xylopia	52	40

6.ª carreira — Premio "Lazreg" — 1.750 metros — 4:000$ e 800$000.

		Kls.	Cot.
1	1 Lazreg	56	35
2	2 Guaso Lindo	54	35
	3 Cacolet	56	50
	4 Mayfair	56	40
3	5 Garibaldi	52	60
	6 Ultramar	56	40
4	7 Berthe	53	50

7.ª carreira — Premio "Classico Primavera" — 1.800 metros — 10:000$, 2:000$ e 500$.

		Kls.	Cot.
1	1 Uberaba	55	30
2	2 Enitram	51	50
	3 Ulises	57	50
3	4 Iberico	51	35
	5 Xaréo	54	50
4	6 Brincador	47	50
	7 Vichy	51	60
	8 Duggan	59	60

8.ª carreira — Premio "Ugolino" — 2.200 metros — 5:000$ e 1:000$.

		Kls.	Cot.
1	1 Enigma	57	22
2	2 Bolichero	56	35
	3 Sastre	54	35
	4 Vulcain	52	50

Mais um estreante

Na reunião de domingo, no Hippodromo Brasileiro, além de Xanacy e Xilopea, estreará o seguinte nacional:

GUAXUPE', masculino, castanho, 4 annos, nascido em Pernambuco, por Granite e Volupte Chaste, de criação e propriedade do sr. Frederico J. Lundgren, treinador Eulogio Morgado.

A REFORMA DA POLICIA

O projecto será assignado, nestes dias, para receber suggestões

Dentro de poucos dias será assignada pelo chefe do governo provisorio a reforma que transformará o nosso apparelhamento official, dando-lhe maiores possibilidades para attingir os objectivos collimados pelo actual chefe da segurança publica do Districto Federal.

O sr. Baptista Luzardo tem se desdobrado em actividade para que, antes de assignada a reforma, sejam tomadas varias providencias de caracter geral. Assim, pretende o chefe de policia inaugurar varias delegacias. No proximo domingo, serão postos em execução os melhoramentos instituidos na do 26.° districto, com séde em Bangu e ainda este mez, as dos 16.° e 11.° districtos, respectivamente, em Villa Izabel e Saude.

No dia 4 de novembro será inaugurado o novo Gabinete de Identificação, que será entregue á direcção do dr. Leonidio Ribeiro e será o mais perfeito da America do Sul.

A Inspectoria de Vehiculos tomará a denominação de Directoria de Transito. Espera o sr. Baptista Luzardo poder, tambem, inaugurar naquelle dia, esse departamento policial, que será installado na praça Tiradentes, no predio em que funcciona, actualmente, a delegacia do 4.° Districto, passando essa para o edificio do antigo Ministerio da Justiça, que lhe fica defronte.

Os cargos policiaes, de accordo com a reforma, serão conquistados por concurso. Tornam-se, assim, totalmente inuteis, todos e quaesquer pedidos de emprego. A primeira exigencia para a inscripção dos candidatos será a sua idoneidade moral.

O sr. Baptista Luzardo determinou que seja organizado com a maxima brevidade um promptuario de todos os serventuarios da policia civil. E' pensamento do sr. chefe de policia conhecer todos os antecedentes dos funccionarios e até a sua conducta na vida privada, afim de que a instituição policial possa ter, no seio, gente que a prestigie e a moralise.

Com a reforma serão assignados dois Decretos: um que extingue a actual Policia Civil e outro que institue a Prefeitura de Policia. O projecto, que já se encontra em mãos do sr. Getulio Vargas, será publicado, nestes dias, para receber suggestões dos interessados.

Assignado o accordo commercial entre a Hollanda e o Brasil

A cerimonia de hontem, no Itamaraty

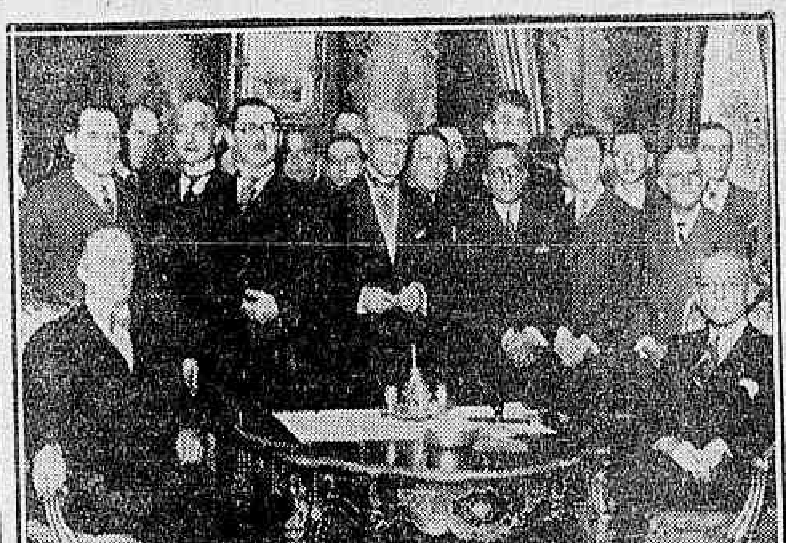

Realizou-se hontem, á tarde, no palacio do Itamaraty, a cerimonia da assignatura do accordo commercial entre o Brasil e a Hollanda.

Esse importante tratado, que representa mais um notavel serviço do ministro Mello Franco ao nosso paiz, foi firmado com a presença de numerosos diplomatas e funccionarios do Ministerio do Exterior, pelo nosso chanceller, em nome do Brasil, e pelo sr. Juan Hubrecht, ministro da Hollanda, em nome daquelle paiz amigo.

A gravura acima reproduz um aspecto photographico da cerimonia.

UMA GRANDE DATA MEXICANA

Transcorreu, hontem, o anniversario da independencia da valorosa nação amiga

Transcorreu, hontem, a maior data do Mexico: — o dia da sua independencia.

Como nenhuma outra, essa

Presidente Ortiz Rubio

ephemeride realça o espirito civico, a honra militar e a integridade moral do valoroso povo, que, durante onze annos, soube reagir, com uma constancia e um brio verdadeiramente heroicos, contra a dominação hespanhola.

Conquistada, em 1821, a independencia, não poucas vicissitudes couberam ainda ao povo mexicano, seja pelos dissidios internos, seja por conflictos externos, entre os quaes resalta a occupação franceza de 1864, que exigiu da nacionalidade nova e cruenta campanha libertadora.

Em todas as circumstancias, porém, venceram o senso patriotico, a intrepidez e a inexcedivel galhardia espiritual do grande povo, para o qual os sacrificios e as provações se fizeram verdadeiros florões de gloria nacional.

Nos dias actuaes, sob a presidencia Ortiz Rubio, o paiz amigo se consolida no progresso e no prestigio moral que lhe conferem sua opulencia patrimonial e a riqueza de virtudes do seu povo.

A data da independencia mexicana é um dia muito grato aos brasileiros, não só pela sua expressão continental, como pelas cordialissimas relações — politicas, economicas e culturaes — mantidas entre o nosso paiz e a grande nação norte-americana. E dahi as excepcionaes demonstrações de sympathia que, hontem, foram tributadas ao dr. Alfonso Reyes, embaixador do Mexico junto ao nosso governo.

A Escola de Bellas Artes em plena effervescencia!

A demissão do Professor Lucio Costa e a reforma da Escola

UM MEMORIAL DO PROFESSOR RODOLPHO CHAMBELLAND

A celeuma levantada em torno da demissão do professor Lucio Costa, do cargo de director da Escola Nacional de Bellas Artes, veiu trazer ao ensino artistico official uma situação anomala, criada pela attitude francamente hostil de alguns alumnos á actual administração daquelle instituto superior de ensino.

Historiando os factos determinantes não só da demissão do professor Lucio Costa como da attitude dos alumnos mais intransigentes, recebemos, hontem, do professor Rodolpho Chambelland um extenso memorial em que o actual director interino da escola esclarece, com detalhes, o assumpto.

Segundo o referido documento, onde se vê, aliás, o carimbo da Universidade do Rio de Janeiro, o sr. Lucio Costa foi simplesmente nomeado director interino da escola, ficando esta sujeita á Universidade e sob o contrôle de uma direcção technica e administrativa nomeada pelo governo.

Essa disposição do decreto numero 19.850, art. 27, não foi, entretanto, obedecida pelo professor Lucio Costa que, passou a hostilizar a Congregação da escola e o seu conselho technico e administrativo fazendo nomeações e realizando actos sem a interferencia dos orgãos acima referidos.

Recorrendo a Congregação ao Conselho Universitario, officiou o reitor, professor Fernando de Magalhães, ao sr. Lucio Costa, no sentido de ser convocada a Congregação da escola, no que foi desobedecido, sendo, então, enviada ao director discricionario o seguinte officio:

"Exmo. sr. Lucio Costa — Tenho a honra de communicar a v. ex. que era do conhecimento do Conselho Universitario a autorização do sr. reitor Carvalho Mourão, relativamente ao Instituto Nacional de Musica e a Escola Nacional de Bellas Artes. Na penultima reunião do conselho, e que infelizmente v. ex. não compareceu, e onde poderia ficar esclarecido este pormenor, mandei ler a acta da sessão de 2 de maio ultimo, que cogita do assumpto. Como nos termos do officio de 27 de abril deste anno, do sr. Carvalho Mourão, está explicito "não se torna necessaria agora a organização da lista triplice. — por voto unanime do conselho e entendendo que a data de abril significa uma opportunidade já passada, consultei o sr. ministro Francisco Campos sobre a situação de v. ex. na directoria da Escola de Bellas Artes. O sr. ministro Campos, autorizou-me a declarar ao conselho não ter v. ex. mais nenhuma investidura especial, sendo assim indispensavel o cumprimento do artigo 27, do decreto n. 19.851. Disto foi inteirado o Conselho Universitario na ultima sessão, a que v. ex. tambem não esteve presente. Como v. ex. deseja comparecer a nova sessão do conselho communico-lhe que convoquei esse orgão deliberativo para o dia 10 do corrente, quinta-feira proxima, exclusivamente para ouvir as declarações de v. ex., cujo comparecimento se torna assim imprescindivel. Apresento a vossa ex. os protestos de elevada consideração. — (a) Fernando Magalhães, reitor".

Comparecendo á reunião, o sr. Lucio Costa, depois de invectivar os professores da escola, provocando do professor Gastão Gomes da Escola de Minas, esta phrase: — "E' então v. ex. o Messias", resolveu retirar-se da sessão declarando-se. então, demittido.

Termina, assim, o communicado do professor Rodolpho Chambelland:

"Convem ainda sempre para melhor orientar a opinião publica dar os seguintes esclarecimentos:

A actual reforma da escola nas suas idéas mestras, como em varios dos seus pormenores, é obra da Congregação que por mais de oito annos solicitou para elle a approvação dos poderes publicos. Eram necessidades sentidas ha muito tempo. Esses propositos e preceitos hoje se incorporam á unidade pedagogica do instituto: terão que ser cumpridos por qualquer director.

— O Salão deste anno nada tem com a Congregação desta escola: foi feito por commissão estranha. Aliás as anteriores eram organizadas pelo Conselho Superior de Bellas Artes, orgão que desappareceu em virtude do decreto que o extinguiu. A escola apenas emprestava as suas salas áquelles certamens.

— Quanto ao incidente entre os alumnos e o professor Gastão Bahiana, já está o seu exame affecto a uma commissão composta dos directores da Escola de Direito, de Medicina, e Polytechnica: professores Candido de Oliveira Filho, Raul Leitão da Cunha, Ruy de Lima e Silva, respectivamente, por deliberação do Conselho Universitario".

Actos de sabotagem e terrorismo!

Graves acontecimentos registrados na Galicia Oriental

VARSOVIA, 16 (HAVAS) — Os jornaes assignalam novos actos de sabotagem e de terrorismo na Galicia Oriental.

Um grupo de bandidos desconhecidos atacou um transporte de bagagens entre Kolomyja e Peczynizyn, atirando sobre a policia.

Os bandidos fugiram á approximação de um omnibus, sem terem podido praticar o roubo.

Dias depois, outros malfeitores cortaram as communicações telephonicas e interromperam seis linhas telegraphicas polonezas na Galicia Oriental.

EMBAIXADA DA PAZ E DA AMIZADE

O "Duque de Caxias" chegou, hontem, á tarde, a Assumpção

Da Repartição Geral dos Telegraphos, recebemos communicação de que o avião brasileiro "Duque de Caxias", que está realizando um cruzeiro de cordialidade ás capitaes da America Latina, aterrissou hontem, ás quinze horas e cincoenta e cinco minutos, na capital paraguaya.

O percurso de Porto Alegre a Assumpção, fôra realizado, sem novidades, em menos de oito horas.

AS AMEAÇAS QUE PAIRAM SOBRE A LAVOURA E A INDUSTRIA DO ASSUCAR EM PERNAMBUCO

Opportunas suggestões do interventor Carlos de Lima Cavalcanti, no sentido de ser evitado o desastre que se annuncia

Devendo, dentro de seis mezes, colher a safra de canna de assucar, já estão alarmados, em

Sr. Carlos de Lima Cavalcanti

Pernambuco, os plantadores e industriaes assucareiros. E' que, devido á crise que nos assoberba, haverá excesso da offerta sobre a procura, trazendo, como consequencia, está visto, a baixa exagerada do preço do assucar, sem beneficio para os consumidores, porque da baixa só se aproveitarão os especuladores e ninguem mais, como tão frequentemente entre nós acontece, quando cáem as cotações de qualquer producto. Em Pernambuco, são precarias as condições da agricultura. Os salarios estão pouco acima de mil réis por dia. Os agricultores não podem pagar ao commercio. Todos apertam o cinto. Agora, com a ameaça que se esboça, as coisas só tendem a peorar. E' uma situação afflictiva.

Administrador avisado, para quem não são estranhos os problemas vitaes do Estado cujos destinos, em boa hora, a Revolução lhe confiou, o sr. Carlos de Lima Cavalcante, interventor federal em Pernambuco, vem tomando providencias no sentido de evitar o desastre que se annuncia para a lavoura e a industria do assucar. Embora muito identificado com os desejos das classes productoras, nada de apreciavel poderá realizar o sr. Carlos de Lima Cavalcanti se o governo central não correr em seu auxilio, tomando uma série de providencias, entre as quaes sobresáem as seguintes, já suggeridas ao chefe do Governo Provisorio, pelo prestigioso interventor: determinação para que os productores exportem para o exterior o excesso da producção sobre o consumo, fixação do preço do alcool motor equivalente ao custo da gazolina e financiamento de uma parte da safra pelo Banco do Brasil. As medidas propostas pelo sr. Carlos de Lima Cavalcanti se enquadram perfeitamente no programma economico do governo da Republica. E', portanto, de esperar-se que ellas sejam quanto antes adoptadas, para que não se verifique o collapso da lavoura assucareira.

EMQUANTO E' TEMPO...

Alarmante communicação, a que o dr. Genserico de Souza Pinto, actualmente director geral do Departamento da Saude Publica, no Rio Grande do Norte, acaba de fazer á Sociedade de Medicina e Cirurgia.

Registra-se, de modo iniludivel, a transplantação da Africa para aquelle Estado, graças, provavelmente, á linha estabelecida pela Aéropostale entre Dakar e Natal, de uma especie africana de anophelino, que está, desde muito, classificado e estudado como inoculador dos germens de infecções paludicas singularmente graves.

Foi o dr. Shannon, da Fundação Rockfeller, quem procedeu á descoberta em questão, nos principios do anno passado, ficando, assim, explicada a excepcional, nunca antes verificada virulencia do paludismo que grassou em Natal e suas circumvizinhanças.

O dr. Souza Pinto encareceu a necessidade de o governo federal agir com o maximo possivel de urgencia e efficiencia, no sentido de se tentar a extincção desse mosquito malarico — obra essa que, aliás, o dr. Soper, tambem da "Rockfeller Foundation", e egualmente ouvido na Sociedade de Medicina e Cirurgia, considera de realização muito difficil.

Claro está, porém, que o pessimismo do technico americano, um especialista consagrado, longe de induzir-nos á displicencia e contemplatividade, deve impor-nos uma acção immediata e violenta, emquanto o pavoroso "anopheles gambiae" ou "costalis", na classificação, respectivamente, de Theobald e de Giles, não logra disseminar-se por todo o resto do Brasil, o que lhe será facil, dada a intensa navegação entre aquelle e os demais Estados.

Se as informações do mencionado hygienista patricio procedem — e nada nos permitte pôl-o em duvida —, ao nosso paiz cumpre portar-se ante a imminencia de um paludismo endemico assolador, com indices de lethalidade elevadissimos, e ás mais das vezes quasi fulminante, como se tem portado em face das ininterruptas ameaças da febre amarella.

Junta de Sancções

Mais uma vez adiada a recomposição do tribunal revolucionario

Ainda hontem, não teve solução alguma a situação da junta.

O tribunal revolucionario agora reformado com o objectivo de melhor attender á sua finalidade, continúa sem juizes. Dos convidados pelo Governo Provisorio para os novos postos, além do ministro Oswaldo Aranha, que é o presidente, concordaram em aceitar tão importantes funcções apenas os srs. Pedro Ernesto, general Borges Fortes e almirante Burlamaqui.

Desse modo e, de accordo com a informação que divulgámos hontem, a recomposição da junta ficou adiada, esperando-se que dentro em pouco, com a escolha definitiva do quinto juiz, o tribunal revolucionario poderá reiniciar os seus trabalhos.

Esteve hontem na Procuradoria da Junta, em conferencia com o dr. Themistocles Cavalcanti, o dr. Pedro Ernesto, que é apontado como um dos novos juizes do tribunal revolucionario.

Deram entrada hontem na secretaria da Procuradoria da Junta de Sancções os seguintes papeis: da Junta, do Ceará, sobre representações, uma contra o sr. Hugo Carneiro, e outra contra Joaquim Olympio Rocha; cópias authenticas de documentos utilizados para fraudes no alistamento eleitoral; cópias authenticas extraidas dos autos do processo-crime, promovido pela Procuradoria da Republica no Estado do Rio de Janeiro contra Manoel de Souza Chantre e outros; requerimento de João Firmino Corrêa de Araujo e outros fiscaes de consumo, pedindo correição em um auto de infracção.

Foi transferida a viagem do "Graf Zeppelin" ao nosso paiz

BERLIM, 16 (Havas) — Annuncia-se de fonte autorizada que a proxima partida do "Graf Zeppelin" para o Brasil, a principio marcada para dezesete do corrente foi transferida para o dia seguinte, ás cinco horas da manhã.

A vinte oito deste mez a possante aeronave deverá achar-se de regresso em Friedrichshafen.

FAGULHAS

No Palacio Tiradentes, continuam os lycurgos de emergencia a legislar para o futuro, sob a aristotelica orientação do illustre jurisconsulto dr. Levy Carneiro.

(Dos jornaes)

Aquelles homens sapientes,
Que, no austero Tiradentes,
Discutem leis entre si,
Em mister legislativo,
Formam o "Bloco Recreativo
Dos amigos do Levy..."

FRA DIAVOLO.

DIARIO CARIOCA

Redacção, administração e officinas
PRAÇA TIRADENTES, 17

Director-Thesoureiro
J. B. MARTINS GUIMARAES

Chefe da redacção
VICTOR HUGO ARANHA

EXPEDIENTE

Endereço telegraphico: DIARIO CARIOCA.

Telephones: Direcção: 2-3018. Administração: 2-3023. Redacção: 2-1559. Officinas: 2-0824.

ASSIGNATURAS

Para o Brasil:		Para o exterior:	
Anno . .	40$000	Anno . .	70$000
Semestre.	25$000	Semestre.	40$000

VENDA AVULSA

Capital, 100 reis — Interior, 200 reis

SUCCURSAES:

São Paulo — Rua Barão de Itapetininga, 52, 3º andar. — Representante: Arlovaldo Barbosa.

AGENCIAS VIAJANTES E COBRADORES:

São agencias autorizadas: Empresa de Publicidade a Eclectica, Will Foreing Advertising Empresa Americana Publicidade Tote Ltda., Empresa Commissaria Ltda., Felippe de Lima e Empresa Commercial Brasil Ltda.

São cobradores autorizados os srs Lourenço Amaral e J. T. de Carvalho.

CORRESPONDENCIA:

Toda a correspondencia com valores ou sobre assumptos que entendam com assignaturas, remessas do jornal, publicidade retribuida e outros de interesse da administração, deve ser dirigida ao gerente do "DIARIO CARIOCA".

São nossos viajantes e inspectores: os srs. G. L. Bruno Alcindo Pereira da Cruz, Romualdo Perrota, Rosemberg Gonçalves da Silva e Sebastião Julio Verne.

Avisamos aos nossos annunciantes que não recebemos publicidade por intermedio da Agencia J. Walter Thompson por considerarmos prejudicial aos interesses nossos e de nossos clientes.

A partir de 1º de julho ficaram sem valor os talões de assignaturas de côr AMARELLA série C. Só terão valor os talões de côr ROSA serie D.

Topicos do "Diario"

LAMENTAVEL AUSENCIA

E', realmente, de lamentar-se que o Brasil não se haja feito representar na exposição chamada colonial, organizada em Vincennes, por iniciativa do governo francez.

Dirão alguns que, não sendo mais o Brasil, desde muito, uma colonia, nem colonias possuindo, nada justificaria seu comparecimento aquelle certamen.

Força é, todavia, reconhecer-se que a natureza tropical dos productos das colonias pertencentes a muitas nações européas, devia bastar para que a exposição referida muito nos interessasse, do ponto de vista industrial e commercial.

Existem nella, com effeito, amostras numerosas, por exemplo, de café, de algodão, de cacáo, de borracha, de fibras, de oleos, de resinas, entre as quaes seria de maxima conveniencia para nós que estivessem algumas de porcedencia brasileira.

Tinhamos, ainda, ali, excellente opportunidade para, num pavilhão onde outras manifestações do nosso progresso se exhibissem, levarmos adeante a mais efficiente propaganda, que se conhece, do café — aquella que consiste em promover a sua degustação gratuita, bem como o ensino pratico de sua preparação á brasileira, a qual é, comprovadamente, typica, "sui generis", inconfundivel, além de ser a mais de molde a deixar em evidencia plena o valor de tal bebida.

Pouca sorte, a do Brasil!

Era-lhe já uma tradição apresentar-se em comicios no genero desse, cujo preparo magistral reflecte bem o genio de organizador do marechal Liautey, a quem o mesmo deve ter-se tornado o mais concorrido "rendez-vous" de raças até hoje realizado.

Pois a elle, justamente, foi que não pudemos ir!...

ESTRANHEZA, PORQUE?

Muitos diarios do Rio e de São Paulo manifestaram-se a proposito da propalada "rentrée" politica do sr. Lacerda Franco, em tom de quem a julgasse estranha, illogica, imprevista.

Ora, o que do facto deve affirmar-se, com optimos fundamentos, é precisamente o contrario de tudo isso.

Na verdade, quem é que ignora ter sido uma desintelligencia entre aquelle cidadão e o sr. Julio Prestes, quando este se achava na presidencia do Estado, a causa exclusiva do seu afastamento pelo primeiro tomada, de renunciar ao posto que desde muito vinha occupando na commissão executiva do P. R. P.?

Sabe-se, mais, haverem-se concretizado e definido ás mil maravilhas, no dissidio em apreço, a tendencia de mandonismo e o luxo de prepotencia que estavam ... mente caracterizando os dirigentes de São Paulo.

Julio Prestes, discipulo amado e discipulo predilecto de Washington Luis, recebia como injurias pessoaes e irreparaveis aggravos quaesquer velleidades de independencia e assomos de altivez, por parte dos seus correligionarios convertidos, assim, em fâmulos.

Não se resignando a essa modalidade inferior de disciplina partidaria lhe pretendia impor, Lacerda Franco renunciou nobremente ao falso fastigio de uma posição que sómente podia diminuil-o, fazendo-o encampador e referendador moral de actos administrativos e politicos para os quaes não concorrera.

Encontrando-o nesse ostracismo voluntario, não é razoavel, não é perfeitamente comprehensivel, que a revolução, a cujos melhores postulados elle antecipadamente obedeceu, lhe desperte o desejo de voltar á actividade partidaria, e prestar dessarte, sob a nova Republica, bons serviços á sua terra?

O TEMPO

Previsões para o periodo de 14 horas de hontem, ás 18 horas de hoje

Districto Federal e Nictheroy — Tempo: em geral ameaçador com chuvas. Temperatura: estavel. Ventos: do quadrante sul, frescos.

Estado do Rio de Janeiro — Tempo: em geral ameaçador com chuvas. Temperatura: estavel.

SERVIÇO ESPECIAL PARA O TRAJECTO RODOVIARIO RIO S. PAULO

Previsões para o periodo das 18 horas de hontem, ás 18 horas de hoje

Tempo: ameaçador com chuvas. Temperatura: estavel. Ventos: do quadrante sul, frescos.

ACTOS & FACTOS

Despacharam, hontem, com o chefe do governo os ministros José Maria Whitaker, da Fazenda, e Lindolfo Collor, do Trabalho, tendo conferenciado com s. ex. o sr. Salgado Filho, 4º delegado auxiliar.

—::—

Em audiencia, foram hontem recebidos pelo chefe do governo, no Catteto, o commandante Armando Pina e o sr. Tito Soares.

—::—

Em nome do chefe do governo promentos ao embaixador dr. Affonso de Siqueira apresentou cumprimentos ao embaixador dr. Affonso Reyes por motivo da passagem da data magna do Mexico.

—::—

Estiveram em palacio afim de agradecerem as respectivas nomeações, os srs. Alvaro Cotegipe Milanez, assistente da Contabilidade do D. N. S. P.; Antonio Ferreira Gomes, e Oldano Borges da Fonseca.

—::—

Esteve, hontem, no Itamaraty, o almirante Jeronymo de Lamare, que agradeceu ao dr. Afranio de Mello Franco, ministro das Relações Exteriores, a visita que mandou fazer ao seu filho commandante V. de Lamare, ferido no ultimo desastre de aviação naval.

—::—

Estiveram hontem, no Itamaraty, e foram recebidos pelo dr. Afranio de Mello Franco, ministro das Relações Exteriores, os srs. Henry Kittredge Norton, escriptor e jornalista americano, e dr. Gilberto Amado.

—::—

Esteve, hontem, no Itamaraty, o sr. Johan Wilhelm Michelet, ministro da Noruega, para apresentar ao dr. Afranio de Mello Franco, ministro das Relações Exteriores, a expressão do seu profundo pezar, pelo facto de ter o automovel da legação atropelado um indigente, que veiu a fallecer.

—::—

O dr. Afranio de Mello Frano, ministro das Relações Exteriores, mandou hontem, o sr. J. R. de Macedo Soares, introductor diplomatico, apresentar os cumprimentos officiaes da chancellaria ao dr. Alfonso Reyes, embaixador do Mexico, por motivo da passagem da data nacional mexicana.

—::—

O dr. Afranio de Mello Frano, ministro das Relações Exteriores, recebeu o seguinte telegramma de congratulações pelo entendimento provisorio feito com a França, de que resultou a prorogação do "modus-vivendi", de 1900: "O Centro do Commercio de Café do Rio de Janeiro congratula-se com Vossa Excellencia pelos resultados alcançados em pról do nosso intercambio commercial com a França, estabelecendo, até solução definitiva, um modus-vivendi que assegura ao nosso café posição conveniente naquelle paiz, que se destaca entre seus maiores consumidores. a() dr. José Mendes de Oliveira Castro, presidente."

PEQUENAS NOTICIAS DO EXTERIOR

(Serviço da Agencia Havas e Correspondencia Especial)

A imprensa de Washington annuncia que o sr. Andrew Mellon, secretario do Thesouro dos Estados Unidos, é plenamente favoravel ao projecto de prorogação, por tres annos, da moratoria no pagamento das reparações e dividas de guerra.

— Em Belize, nas Honduras Britannicas, foram encontrados mais cento e sessenta corpos de victimas do tremendo cyclone que devastou a cidade.

— A commissão politica da Sociedade das Nações approvou, sem discussão, a resolução favoravel á prorogação dos trabalhos da commissão de estudos da União Pan-Europa.

— Registrou-se, na região italiana de Faenza, um leve abalo sismico.

— O ministro dos Negocios Estrangeiros da França, sr. Aristide Briand, regressou a Paris.

— Declararam-se em greve — segundo informa o jornal londrino "The Star" — todos os marinheiros dos navios da esquadra inglesa do Atlantico.

— Falleceu em Braga, o antigo deputado portuguez Borges Faria.

— A Dieta de Brunswick escolheu para segundo membro do governo o procer "nazista" Kleges.

— No decurso das ultimas semanas, tem-se registrado uma baixa quasi geral nos valores da Bolsa de Milão.

— A imprensa da capital austriaca iniciou uma forte campanha em pról do desarmamento interno, deante da recente intentona dos partidarios da Hemwehre.

— Estatisticas que acabam de ser publicadas informam que a Suissa é o paiz que mantem agora, na Europa, o record dos sol-

As festas da Independencia

Conferencia sobre a Independencia, realizada pelo padre dr. Ignacio de Almeida Leal, em Cachoeiro de Itapemerim, na noite de 7 de Setembro

(Continuação)

A INDEPENDENCIA

Era muito grande e rico o Brasil para viver como uma colonia de Portugal.

Desde 1710, abrolharam os surtos, á idéas de independencia politica.

Os brasileiros, aborridos e displicentes com a canga portugueza, forcejavam por se libertarem, proclamando a patria livre.

As guerrilhas dos Emboabas em Minas, e dos Mascates em Pernambuco foram a primeira semente geradora da formosa arvore, que frondejou ás margens do Ipiranga.

Nas guerras contra os invasores hollandezes, inglezes e francezes, se retemperava o animo brasileiro para morrer e tambem para vencer.

O heroismo de Mathias de Albuquerque, contra os intrusos Jacob Willekens, Pieter Pieterszon e Johan von Dorth, os piratas, blindou a alma incendiada de amor pela terra natal.

E a primeira tentativa dos aventureiros abortou deante do nosso espirito varonil

Quiz o destino tirar a segunda prova, e essa foi muito mais eloquente do que a primeira.

Hendrich Loncq, Pieter Adriansysoon, Diederick von Weerdemburck chegaram a dominar Olinda, na segunda invazão. Incendiaram a cidade!

Inespertos, imprudentes, cubiçosos, não adivinharam a coragem guerreira de Antonio Felippe Camarão, Vidal de Negreiros, Francisco Rebello, Sebastião Souto, João Barbalho, Simão Figueiredo e a figura immortal do preto Henrique Dias, branco nas acções e no destemor.

Com a mão cortada, depois que a bala hollandeza lhe varou o pulso, esse preto sublime clamou: — basta-me a outra porque cinco dedos que me restam me farão vingar. Senhores, lêde com reflexão e amor a nossa Historia, e vereis que o Brasil nunca foi e jamais poderá ser terra de poltrões. Scintilla nessas alturas de nossa nacionalidade ainda o vulto sublime do Mathias de Albuquerque.

Encoiraçado assim o nosso primitivo valor, deveria elle, fatalmente, franzir o sobrolho, alterar a voz, e mesmo preparar as armas contra oppressões, abusos e picuinhas portuguezas em nossa propria casa.

A indomita coragem em rechassar hollandezes transfigurou-se nas rivalidades das guerrilhas dos Emboabas e dos Mascates.

A primeira surgiu em Minas, no anno de 1706, pela intromissão dos portuguezes nas descobertas de ouro.

Travaram-se combates em Ouro-Preto. Os portuguezes (emboabas) triumpharam, e os brasileiros retiraram-se para não cairem em mãos de forasteiros.

Esses acontecimentos de Minas repetiram-se profundamente em Pernambuco, originando a famosa guerrilha dos Mascates.

Pugnavam os brasileiros residentes em Olinda com os portuguezes (mascates) moradores no Recife.

O incendio ateado pelos hollandezes tinha devorado a linda cidade, cujas ruinas eram uma moça se mirando num espelho. Recife começava a prosperar e Olinda ia-se reconstruindo vagarosamente. Os ciumes e rivalidades entre uns e outros habitantes iam crescendo tambem.

Recife foi elevado á categoria de Villa. Não foi possivel vingar um accôrdo, quando se tratou de se traçarem os limites. Iniciaram-se combates sanguinolentos. Venceram os brasileiros de Olinda. Perderam os portuguezes do Recife. Então, Bernardo Vieira de Mello foi preso depois e enviado a Lisboa, onde falleceu.

Segundo graves cultores da nossa Historia, Vieira de Mello esboçou o primeiro plano de nossa Independencia.

E foi de 1710 até 1822 (cento e doze annos) que se elaborou o grande phenomeno social da nossa emancipação politica.

Surgiram os Bandeirantes, os descobridores de nossas riquezas, de nosso valor mineralogico pelos sertões afóra.

No intimo das terras, escreve João Ribeiro, marchavam como se navegassem através dos mares com a orientação da bussola e das noites constelladas. Seguiam aqui e alli o curso dos rios ou os vadeiavam. Recolhiam por toda a parte as legendas e historias dos indios, que falavam de outros paizes distantes e de caminhos ainda não trilhados pela civilização. Se era preciso descer um grande curso d'agua não contavam o tempo, aboletavam-se e acampavam na margem, abatiam as arvores gigantescas de cujos troncos formavam esquadrilhas de canoas, carcommendo-as a fogo.

Quando se julgavam promptos embarcavam numerosos no meio do alarido das vozes com a mesma animação ruidosa do primeiro dia. Quando a alimentação e as munições se exgotavam ou a terra lhes negava a caça ou os vegetaes reparadores, não desanimavam, acampavam de novo, queimavam a vegetação bravia em longos tratos de terra e faziam a roça onde semeavam os cereaes.

Esse acampamento durava até á colheita, que era sobretudo de milho, por mais prompta e rapida. Emquanto o milharal crescia, toda a terra circumvizinha, num raio de muitas léguas, ficava conhecida.

Nessas bandeiras vemos figurar toda a gente, homens de todas as qualificações, indios de todas as tribus, mulheres, padres, crianças, grande numero de animaes domesticos, cães, gallinhas, carneiros, fóra as bestas de carga.

Era uma cidade que viajava com os seus senhores e governadores; nella não faltavam as rixas e indifferenças, mas o alvo principal e a esperança commum os punham de accordo e harmonia. Nada os detinha nem os desfiladeiros, nem a séde, nem a fome nem as commoções da natureza, nem as fadigas do espirito, nem a guerra, nem as ciladas da terra desconhecida."

Para que vos descrevi esse typo de bandeirante, esse brasileiro primitivo e colonial? Que tem elle com a Historia de nossa Independencia?

Sim, sob dois prismas distinctos devo considerar o bandeirante: a tempera rija e forte, capaz de romper as cadeias d'uma servidão, e descobridor de nossas riquezas afiançadoras de um paiz talvez mais poderoso do mundo.

Soubessem os seus descendentes herdar essas qualidades, que seriam a segurança e o fundamento de um Brasil melhor.

Não sei porque não temos seguido esses exemplos luminosos, na disciplina e inflexibilidade do querer, no empenho sem treguas de descobrir os veios auriferos, que até as magicas indianas nos estão assegurando.

—::—

Continuemos a nossa evolução historica, pelos periodos constructores do sete de setembro. Dez annos depois da guerra dos Mascates, do sonho republicano emancipacionista de Bernardo Vieira de Mello, aos 26 de junho de 1720, rebentou em Villa Rica, actualmente Ouro Preto, uma revolução chefiada pelo tribuno Felippe dos Santos.

Jugulado o movimento, foi esquartejado o malogrado patriota, que pronunciou antes de morrer estas memoraveis palavras:

"Morro sem me arrepender do que fiz, certo de que o canalha do rei ha de ser esmagado pelos brasileiros!".

Decorreram sessenta e tantos annos, e ainda não se podia sentir aquelle hymno:

"Ouviram do Ipiranga ás margens placidas
Da Independencia o brado retumbante,
E o sol da liberdade em raios fulgidos,
Brilhou no céo da Patria nesse instante".

Era necessario mais sangue, mais heroismo para que "o penhor dessa egualdade conseguissemos conquistar com braço forte, para que por amor da liberdade desafiasse o nosso peito á propria morte".

Estudantes brasileiros que cursavam as Universidades de Coimbra, Montpellier e Bordeaux, planejaram a Independencia do Brasil.

José Joaquim da Maia dirigiu, aos 2 de outubro de 1786, uma carta a Thomaz Jefferson, ministro dos Estados Unidos, em Paris, e um dos baluartes da independencia do seu paiz, pedindo-lhe o apoio.

Jefferson limitou-se a dizer que os Estados Unidos approvariam a revolução triumphante. E só...

Era então a vibração da mocidade diante da malleabilidade da diplomacia!

A mocidade, cheia de vida e de vigor, a primavera garrida e louçã da existencia, o ramo florido da familia, a aurora, a cotovia madrugadôra dos destinos da patria!

Já ouvistes o grito da cotovia, quando os primeiros fogos da aurora vão tingindo as nuvens?

A campina vae dispertando do somno tranquillo, com as suas arvores gottejando, as suas flores silvestres madidas e rociadas dos aljofares do céo, brilhando o orvalho no ramo dos espinheiros como perolas, os montes se banhando de luz, as borboletas voando em enxames variegados, e ella piando e cantando o dia nado e formoso...

Eis ahi a mocidade... D'outro lado a diplomacia calculada e indolente, faustosa e bem amoedada, cheia de privilegios. Tudo isso para que?

Para não fazer nada!...

José Joaquim da Maia, desilludido e desfeitas as suas esperanças, retirou-se para Lisboa, onde falleceu. Domingos Vidal Barbosa, companheiro deste joven, regressou ao Rio, e em seguida outros, que se transportaram a Minas, devorados pelo sublime ideal da Independencia.

Concertaram um plano com Joaquim José da Silva Xavier, vulgo Tiradentes, e então se combinou o patriotico movimento que a Historia denominou — **Inconfidencia Mineira.**

Naquelle tempo os proprietarios das minas deviam pagar ao governo um quinto da extração do ouro.

Escasseavam os minerios, e o pagamento atrasado montava em 538 arroubas de ouro, correspondente a 3.305:472$000.

Tiradentes, Alvarenga Peixoto, Thomaz Antonio Gonzaga, Claudio Manoel da Costa, José Alvares Maciel, Domingos Vidal Barbosa, Carlos Toledo, José da Silva Rolim e alguns outros resolveram que a revolução estalaria no dia da cobrança dos quintos atrasados.

As reuniões eram feitas na casa de Claudio Manoel da Costa, em Villa Rica.

A bandeira da nova Republica já estava combinada: era branca com um triangulo azul, branco e vermelho no centro e um indio quebrando grilhões. Em cima, um distico latino: *Libertas quæ será tamen.*

A' surdina angariavam-se elementos mais fortes para estrugir a revolução. Tudo já estava preparado. Tiradentes veiu ao Rio para dar os ultimos retoques, e ahi foi victima de uma traição...

Joaquim Silverio dos Reis foi o denunciante do plano, fingindo-se amigo de Tiradentes.

Era outro Calabar para ennodoar e ennegrecer as paginas da nossa Historia.

Denunciado, Tiradentes foi preso, com os seus companheiros.

Só elle teve animo varonil para dizer o que se passava; os outros acovardaram-se, negando os conciliabulos.

Claudio Manuel da Costa enforcou-se.

Gonzaga negou terminantemente a sua cooparticipação.

Alvarenga quiz se subtrahir á culpa.

Terminado o processo foram 12 condemnados á morte, 5 a degrêdo perpetuo e os outros a degrêdo moderado.

Uma carta regia de 15 de outubro de 1790 commutou as penas de morte em degrêdo para a Africa, excepto Tiradentes.

Este foi enforcado no Campo de Lampadosa, aos 21 de abril de 1792.

Que dia triste e merencorio!

Vinte e um de abril de 1792; armado o patibulo, aquella figura excelsa representava todo o Brasil!

Parece que até as pedras choravam á morte ignominiosa e infame...

"O meu Redemptor morreu por mim assim", foram as ultimas palavras do martyr. Delle só, não! de todos os brasileiros passados, presentes e futuros!

Ainda não era "o sonho intenso o raio vivido de amor e de esperança descendo á terra, resplandecendo no céo azul e limpido a imagem do Cruzeiro.

Terra adorada entre outras mil, Brasil, mãe gentil dos filhos do teu flanco espera um pouco ainda!"

Espera debaixo d'essa fórca que serás "bello, grande, impavido colosso, deitado eternamente em berço esplendido, entre as ondas do mar e o ceo profundo. Fulgurarás, um dia, illuminado ao sol do Novo Mundo porque teus risonhos e lindos campos teem mais flores, os teus bosques teem mais vida e a vida no teu seio mais amores, Brasil amado, idolatrado, salve!"

Este crime repercutirá eternamente em nossa Historia.

Um dia essa fórca será de luz, a estrella scintillante do nosso futuro!

O morto não é um homem; somos todos nós enforcados!

"Liberdade, Liberdade,
Abre as azas sobre nós;
Das lutas na tempestade,
Dá que ouçamos tua voz!"

E ella, como um anjo, ha de descer sobre nós...

Queremos a patria livre, custe o que custar:

Prisões, angustias, afflicções, morte? Isso não é nada...

"Liberdade, liberdade
Abre as azas sobre nós;
Das lutas na tempestade
Dá que ouçamos tua voz!"

Um passo ainda; não findou a nossa noite.

Demora a alvorada.

Continua a girar nosso planeta; a manhã radiosa ha de surgir.

Vae alta a madrugada.

D. João VI transferiu-se de Portugal para o Brasil, embarcando em Lisboa aos 29 de novembro de 1807 com sua celebre esposa Carlota Joaquina, da qual o filho Pedro herdou as maluquices e patusca bizarria.

Aos 24 de janeiro de 1808, desembarcou o monarca na Bahia com a rainha malucando e o filho por malucar.

Altos são os designios de Deus; até d'essas coisas o Brasil d'aquelle tempo carecia!

No povo não era mister, mas nos governantes não fazia mal.

Logo na Bahia foi assignado o decreto, que franqueava os portos brasileiros ás nações amigas.

Emfim, no dia 7 de março, com immensas festas, o rei aportou ao Rio de Janeiro.

Carlota odiava os brasileiros, e não queria estar no Brasil. A cidade ainda não possuia accomodações para alojar lusitanos e tão copiosa commitiva.

Os moradores dos predios principaes, gente de bem e seria, foram obrigados a cedel-os á faustosa côrte. Um decreto de 16 de dezembro de 1815 elevou o Brasil á categoria de Reino Unido ao de Portugal e Algarves.

E por isso, consta ter dito Carlota ao rei: "não faça isso, Senhor, porque o Brasil não é digno d'essa mercê" emquanto ouvia do marido: "o Brasil é digno de todas as mercês".

Por occasião de se lavrar o decreto, D. João VI ouviu do conselheiro Thomaz de Aquino as seguintes palavras, francas e clarividentes, sobre os acontecimentos futuros:

"Senhor, a situação é esta: ou V. Magestade proclama a Independencia do Brasil elevando-o a reino, e neste caso contraria os portuguezes, ou então conserva o Brasil na posição subalterna do vice-reino, e neste caso terá o descontentamento dos brasileiros. V. Magestade terá maior amor ao berço dos seus avós, mas é justo que ame este povo que o recebeu com festas, quando V. Magestade foi coagido a deixar a patria".

Affirma um historiador de nossos fastos:

"Mão grado sua fraqueza, D. João decretou boas medidas para o Brasil, como a abertura dos portos, a elevação de reino unido, a creação das Secretarias de Estado, do Supremo Conselho Militar, da Imprensa regia, da Academia de Marinha e Escola de Medecina, Jardim Botanico, Escola de Bellas Artes, Bibliotheca real, Archivo Militar, Academia de Sciencias Phisicas, Mathematicas e Naturaes, um Banco de Deposito, Desconto e Emissão, que se transformou mais tarde em Banco do Brasil".

Ia o Brasil crescendo mais, emquanto gradativamente a vontade de todos os seus filhos se apparelhava e disciplinava para proclamal-o livre.

O antigo fermento das rivalidades entre portuguezes e brasileiros explodiu, outra vez, na sangrenta revolução pernambucana de 1817.

(Continúa)

O que houve hontem na Associação Commercial

A nomeação do sr. Oliveira Castro para o Banco do Brasil — O sr. Serafim Vallandro e o adiamento do prazo para o pagamento do imposto de industrias e profissões — Uma catilinaria contra o interventor Bergamini — Com o sr. Herbert Moses a musica é outra...

Realizou-se, hontem, mais uma reunião da directoria da Associação Commercial.

Segundo vem acontecendo nestes ultimos tempos, a sessão foi agitada, usando, não raro, os oradores, de inflammada linguagem.

Lida e approvada a acta da sessão anterior, o sr. Seraphim Vallandro, teve palavras de regosijo pela nomeação do sr. Oliveira Castro para o Banco do Brasil, palavras que todos os presentes applaudiram.

Emocionado, o sr. Oliveira Castro agradeceu, em breve discurso.

UMA VICTORIA DO PRESIDENTE SERAFIM VALLANDRO

Segundo dissemos, ha dias, o commercio desta praça estava, neste mez, assoberbado com o pagamento de tres tributos: o imposto sobre a renda, o imposto de industrias e profissões e a segunda prestação dos impostos municipaes de licença, com multa.

Conhecedor da difficil situação em que muitas casas se encontram, devido á crise, o sr. Serafim Vallandro dirigiu-se ao chefe do Governo Provisorio, de quem obteve prorogação do praso para o pagamento do imposto de industrias e profissões.

Na semanal de hontem, o sr. Marcondes da Luz, usando da palavra, felicitou o presidente Vallandro, pela victoria alcançada em beneficio da classe.

UMA CRITICA CERRADA

Agradecendo as palavras do sr. Marcondes da Luz, falou o sr. Serafim Vallandro, que fez um vehemente discurso contra o sr. Adolpho Bergamini, a quem chamou de caprichoso.

Disse o presidente da Associação Commercial, que, infelizmente, como previra, os reclamos da Associação não foram attendidos pelo intervenção e a segunda prestação dos impostos de licença continua sendo exigida com multa, isto sem a menor consideração para com o commercio assoberbado pela crise.

Apoiando o sr. Vallandro, discursaram, accusando o prefeito interventor, os srs. Manoel Guimarães e Hernani Coelho Duarte, este com a sua voz de trovão.

OUTRA MUSICA...

Proseguiriam as catilinarias contra o sr. Bergamini se não fosse um golpe de habilidade do sr. Herbert Moses, cujas inclinações diplomaticas são conhecidas. E' que usando da palavra, o sympathico presidente da A. B. I. desviou a attenção dos presentes para outros assumptos: o convenio com a França, os tratados commerciaes com a Inglaterra e a Hollanda.

Terminou o sr. Moses saudando o dr. Lange, pela sua chegada ao Brasil.

E a tempestade passou...

Pequenas noticias dos Estados

(Correspondencia especial para o "Diario Carioca").

AMAZONAS

O interventor federal, capitão-tenente Antonio Rogerio Coimbra, visitou o Superior Tribunal do Estado, onde pronunciou um discurso affirmando vêr na magistratura a segurança da administração.

PARA'

Será inaugurado no proximo dia vinte e seis, no Arsenal de Marinha, um monumento á memoria do capitão de corveta Eurico França.

ALAGOAS

Vem causando grande consternação á população de Maceió o doloroso acontecimento registrado na praia do Sobral, onde uma onda pegou diversos banhistas, arrastando alguns que não mais appareceram e contundindo gravemente varios outros.

BAHIA

O interventor interino concedeu a subvenção de trinta contos de reis á Santa Casa de Misericordia de S. Felix.

— O professor Mattos de Souza assumiu a directoria da Faculdade de Direito, na qualidade de vice-director e no impedimento do sr. Bernardino de Souza.

— O Tribunal de Contas do Estado approvou o contrato que concede a exploração da Loteria da Bahia á firma Amancio Fernandes Guimarães.

S. PAULO

O interventor federal, sr. Laudo de Camargo, transferiu, hontem, a sua residencia particular para o Palacio dos Campos Elyseos.

— Inaugurou-se hontem, á noite, a estação radiotelegraphica da Policia Civil, installada no Gabinete de Investigações, devendo ser installadas outras estações nas delegacias regionaes do interior do Estado.

— A volta do sr. Lacerda Franco para a Commissão Directora do Partido Republicano Paulista é considerada como um "billete azul" ao sr. Washington Luis, tido como coveiro do Partido.

— Os proprietarios de immoveis da capital pretendem obter isenção de imposto predial com relação aos predios destinados á locação e que estão, ha longo tempo, desoccupados.

— Aguarda-se, com ansiedade, um decreto do governo da União sobre o commercio do café, decreto que irá beneficiar muitissimo o principal producto paulista, dependendo apenas de alguns retoques em um trabalho executado sob a direcção de um especialista no assumpto.

Instituto Benjamin Constant

O 77.º anniversario de fundação da Casa dos Cégos

O Instituto Benjamin Constant commemora, hoje, o 77º anniversario de sua fundação. Por esse motivo, serão realizadas, ali, varias solennidades.

A's 12 horas, com a presença do director do estabelecimento e professores, será inaugurada a exposição de trabalhos dos internados, seguindo-se a execução de um programma especial, em homenagem á data.

A festa official do estabelecimento será, entretanto, effectuada ás 20 horas, com a presença dos corpos docente e discente do velho instituto fundado por Pedro II.

"A Barricada"

ESTA' EM CIRCULAÇÃO O SETIMO NUMERO DO VICTORIOSO PAMPHLETO

Desde hontem, acha-se em circulação o setimo numero de "A Barricada", o vibrante pamphleto da actualidade brasileira, fundado por Carlos Cavaco e dirigido pelos nossos collegas Mathias Costa e Ribamar Castello Branco.

Com um texto fartamente illustrado, o victorioso quinzenario carioca traz, nessa sua edição, além de varios artigos de um selecto corpo de collaboradores, interessantes commentarios sobre politica, economia, finanças, theatro, cinema, automobilismo, radio e sports. Emfim, está excellente o ultimo numero de "A Barricada", cuja leitura cada vez mais se recommenda.

Musica

RECITAL LUIZ BERNARDES

No salão de concertos do Gremio 11 de Junho, realizar-se-á no proximo dia 3 de outubro, com o concurso de brilhantes artistas, o recital de canto do tenor brasileiro Luiz Bernardes.

Comquanto muito moço ainda, o tenor Luiz Bernardes marcará com o seu proximo, recital uma etapa de seguro exito na carreira que com brilho inicia.

RUA DA AMARGURA

As mulheres esposas se dividem em duas castas distinctas: as que acreditam e as que não acreditam no esposo.

As que acreditam, crêm na volubilidade irremediavel do marido; as que não acreditam, não crêm, em absoluto, que o esposo não tenha um caso serio na vida, pelo menos.

Ora, a psychologia maxima da felicidade conjugal classifica esse estado morbido das esposas como a balança em que se equilibra a paz e o amor de um lar.

Por isso, as mulheres intelligentes quando por uma questão organica ellas não acreditam nem desacreditam nos respectivos esposos, lançam mão do recurso feminino: fingem acreditar que as outras mulheres seduzem todos os homens casados da terra, envolvendo nessa rua tortuosa e negra o homem que lhe deu o sobrenome e que outra coisa não deseja na vida senão a esposa, as contas do taverneiro e do padeiro pagas em dia e chegar em casa á hora certa do jantar para não provocar protestos da esposa estremecida... com a demora...

De onde se conclue, portanto, que as mulheres não evoluiram de Adão para cá.

Porque foi num fingido interesse pelo homem que a outra, a serpente, creou aquelle caso doloroso que creou outros tantos paraisos e outras tantas serpentes...

TERRA DE SENNA

Madrid, 16 -- (Havas) -- As Côrtes Constituintes concordaram, por cento e oitenta votos ::: contra cento e cincoenta e dois, que a Hespanha é Republica de trabalhadores :::

A grande data da emancipação politica de Alagoas

FOI SOLENNE A ENTREGA DO PAVILHÃO NACIONAL AO CONTRA-TORPEDEIRO QUE TEM O NOME DAQUELLE ESTADO

Um aspecto da entrega da bandeira na sacristia da egreja de São Jorge

A data de hontem foi de jubilo para o povo alagoano. Lembrou ella o transcurso do 134º anniversario da adhesão do glorioso Estado nortista á independencia brasileira, assegurando assim a sua entrada para a communhão nacional. O Centro Alagoano, commemorando a data, que coincide com o 34º anniversario de sua fundação, fez entrega á guarnição do contra-torpedeiro "Alagôas", de riquissima bandeira brasileira, toda bordada á prata e ouro. A ceremonia effectuou-se, com toda solennidade, na egreja de São Jorge e São Gonçalo Garcia. O templo estava repleto de pessoas de destaque social, membros da colonia alagoana, autoridades civis e militares, representantes de varias associações e grande massa popular. Tocavam no adro da egreja as bandas de musica dos Fuzileiros Navaes e da Policia Militar.

Após a celebração do santo sacrificio da missa, da qual foi officiante o padre João Vasconcellos, realizou-se o acto da benção da bandeira, que foi presenciado pelo almirante Protogenes Guimarães, ministro da Marinha. Encarregou-se da solennidade o padre Alfredo Damasio, que pronunciou um eloquente discurso sobre a bandeira, um verdadeiro hymno de exaltação ao lábaro glorioso da nacionalidade. Foi, por essa occasião, executado o Hymno Brasileiro, pela orchestra e pelas bandas de musica. Seguiu-se a entrega da bandeira ao commandante do "Alagôas", ceremonia que se effectuou na sachristia do templo, sendo interprete dos offertantes a senhorinha Lourdes Machado. Falou, nesse momento, o dr. M. Gomes Ferreira. O almirante Protogenes Guimarães, passando a bandeira ás mãos do capitão de corveta Adalberto Rodrigues, commandante daquella unidade de nossa marinha de guerra, disse que aquella bandeira deveria ser um symbolo da união de todos os brasileiros, que deveriam esquecer odios e resentimentos, para melhor cuidarem da tarefa immensa de engrandecer o Brasil.

Recebendo o pavilhão nacional, o commandante do "Alagôas", pronunciou palavras commovidas e cheias de fé republicana, agradecendo aquella offerta em nome de toda a guarnição do seu navio. Terminadas as palavras do commandante Adalberto Rodrigues foi executado o hymno de Alagôas.

FACTOS POLICIAES

ANAVALHOU A AMANTE

Maria Julia da Silva, a mundana residente á rua Affonso Cavalcanti 61, hontem á noite, saindo de casa, dirigiu-se para o botequim da rua Visconde Duprat 26, onde acercando-se de uma mesa, começou a beber.

De repente ali appareceu o soldado do 1º R. C. D. que attende pelo vulgo de "João Ferrador", seu amante.

Divisando a amasia na roda, João entrou a discutir com ella. Acirrados os animos, João sacou de uma navalha, golpeando Julia, no pescoço, fugindo em seguida.

O commissario de serviço no 9º districto registrou a occurrencia, estando aberto inquerito naquella delegacia.

EM QUE DEU A "MACUMBA" DA EMILIA

Entre os moradores da casa de commodos, n. 136, da rua Ermelinda, em Santa Thereza, vive a nacional Emilia Castorina Deodora, preta e de 23 annos.

Emilia, talvez influenciada por seus ancestraes, é dada á pratica da magia negra e não poucos são os contratempos que lhes advêm por taes actos.

Ainda hontem, Emilia, com o intuito de "tirar o peso", conforme disse, quiz accender umas velas no corredor da casa.

Com isto, não concordaram seus vizinhos de commodos Joaquim Cardoso Rodrigues e Antonio de tal, que com ella altercaram.

Mais tarde, quando todos já se haviam recolhido aos seus quartos, verificaram os dois homens que Emilia havia acceso as velas, no corredor.

Levantaram-se e convidaram Emilia para ir até o quintal.

Lá chegando, novamente se desentenderam e no meio da discussão esbordoaram a pobre mulher, que escorregando, rolou por uma das ladeiras do morro.

O facto foi communicado ás autoridades do 13º districto, que, após providenciarem os soccorros necessarios para Emilia, intimaram seus aggressores a comparecerem ali, para prestarem as necessarias explicações em cartorio.

PREPARAVAM O "VOO"

Dois "vigaristas", hontem, á noite, se collocaram no botequim situado á esquina da rua Visconde da Gavea, com Barão de São Felix, á espera de uma victima.

Em dado momento, ali appareceu o portuguez Manoel Carneiro e os dois "aguias" "voáram", para elle.

Foram infelizes porém, pois quando contavam a historia do embrulho com dinheiro, um policial deitando-lhes a mão, conduziu-os á delegacia do 8º districto.

ASSALTADO E SAQUEADO, IMPIEDOSAMENTE, EM THOMAZINHO

A estação de Thomazinho foi palco, hontem pela manhã, de uma estupida aggressão.

O estivador José Cyro Soares, ali residente, á rua Nair, 68, saia para o serviço quando, inesperadamente, lhe surgiram pela frente dois individuos, armados de revolver e páu.

Um delles desfechou-lhe uma pancada que o prostrou ao sólo.

Apesar de já se encontrar caido o outro descarregou-lhe a arma ferindo-o nas pernas e num dos braços.

Aproveitando-se do estado de inconsciencia em que ficou Cyro, os seus aggressores, saquearam-no, evadindo-se em seguida.

As autoridades policiaes do 23º districto, scientes do occorrido, partiram para o local, onde, após ouvirem o ferido que declarou não conhecer os seus assaltantes, providenciaram-lhe os necessarios soccorros.

Cyro, depois de pensado convenientemente, foi hospitalizado.

O VIGIA DESAPPARECEU

A administração da fabrica da Companhia Industrial Metalurgica queixou-se á policia do 18º districto, que o vigia da mesma fabrica Juvenal Miranda havia feito desapparecer grande quantidade de material e 300 kilos de metaes.

A respeito foi aberto inquerito, estando o vigia sendo procurado.

A PRISÃO DE UM "AGUIA"

Miguel Augusto Vianna, ha tempos vendeu nesta capital 40 caixas de vinho, que não lhe pertencia.

O lesado, um negociante paulista apresentou queixa á policia da paulicéa, que pediu a desta capital, a prisão de Miguel.

Hontem, o "aguia", foi preso pela 4ª delegacia auxiliar e vae ser enviado para S. Paulo.

NUMA EXPLOSÃO

Quando trabalhava na Confeitaria "Moderna", á rua Archias Cordeiro n. 210, Newton Peçanha, de 19 annos, foi victima de uma explosão de gaz, recebendo queimaduras de 1º 2º e 3º gráos pelo corpo.

A victima foi soccorrida no local, recolhendo-se á sua residencia á rua Getulio n. 4.

O AUTO FOI DE ENCONTRO AO POSTE

Hontem, na jurisdicção do 17º districto, foi aberto inquerito para apurar quaes foram os passageiros do auto n. 2.660, e o nome da mulher victimada no desastre da Estrada Velha da Tijuca. Por intermedio da Inspectoria de Vehiculos, conseguiu o delegado Marino Lisbôa saber o nome do proprietario do referido automovel, Elpidio Odilon de Britto, residente á rua Silva Rego, 35, casa VIII, em S. Francisco Xavier.

Vantagens de ter passes de omnibus

Varios são os motivos que devem convencer os moradores do Rio de Janeiro da necessidade de comprarem passes de omnibus.

Antes de tudo, por commodidade.

De facto, não ha nada mais commodo do que ter sempre no bolso um certo numero de passes de omnibus. Não ha a preoccupação enervante de ter no bolso dinheiro trocado. Quem sae de casa, de manhã cedo, com pressa para não chegar atrazado ao trabalho, não tem tempo de procurar nickeis, contal-os, verificar se chegam para a passagem do omnibus. Muitas vezes acontece ter a gente ao trocar de roupa esquecido a carteira de moedas no bolso do casaco que ficou sobre a cadeira. Só se dá pela sua falta ao entrar no omnibus. Voltar á casa para buscar a carteira tem o duplo inconveniente da perda de tempo e do atrazo no minimo de quinze minutos na entrada da repartição ou no negocio.

E quantos negocios importantes não se inutilisam por um retardamento de minutos! E o funccionario que perde o ponto por cinco minutos? E o empregado no commercio que perde o dia ou é admoestado, ou tem que apresentar desculpas, se chega ao estabelecimento depois de suas portas abertas?

As senhoras, por seu turno, não gostam de carregar moedas nas suas carteiras. Ora, a commodidade e o socego de espirito dos que viajam nos omnibus da Light se conquistam facilmente com alguns passes no bolso.

Porque não comprar, por mez, por quinzena, ou por semana um certo numero delles, um numero correspondente a duas viagens diarias?

Em segundo logar o direito dos que já estão viajando, e já se preveniram. E' frequente um passageiro, que não tem nickeis e que não encontrou no omnibus um trocador ou que o deixou passar, tirar do bolso uma nota de cincoenta mil reis ou de cem mil reis, dal-a ao motorista, e esperar que este lhe dê o troco. Essa operação, por mais rapida que seja, atraza a viagem do vehiculo e molesta os demais passageiros que não contavam com esse contratempo.

E alguem já pensou nos aborrecimentos que póde trazer o facto de não ter o motorista o troco sufficiente no caso de lhe ser apresentada uma nota de valor muito elevado? São coisas que podem acontecer e só escapam dellas os passageiros, cuja providencia e amor á commodidade fizeram com que se prevenissem, em tempo, comprando os passes de omnibus da Light.

Em terceiro logar a economia, que embora apparentemente pequena, no fim de certo tempo representa alguma coisa ponderavel, e serve, tambem, de estimulo contra os gastos inuteis e desnecessarios.

A Light mantem nas suas linhas de omnibus os seguintes preços: 1$400, 1$200, 1$000, $800, $600 e $400. Os que viajam nos omnibus em cada 27 passes economisam: $800 reis, ou sejam dois passes, pois o custo de cada 27 passes é de 10$000. Isso representa num anno util, o lucro de 46 viagens de $800.

Naturalmente, não pode ser uma grande quantia.

Mas é, certamente, um pouco de economia que nos ensina a não dispender quantia maior do que aquillo que se necessita, e, além disso mostra como em todas as despesas, em que é possivel, devemos procurar conciliar a necessidade com a economia e a commodidade.

Evitam-se, assim, muitos aborrecimentos.

E' verdade que em todos os omnibus da Light ha quem offereça troco aos passageiros.

Tambem são offerecidos passes.

E, sem duvida, é mais conveniente comrpar os passes.

O escandaloso caso do trapiche "Mercurio"

COMO O INSPECTOR DA ALFANDEGA REBATEU AS ALEIVOSIAS DA FIRMA ANTUNES SA' & CIA. — UM OFFICIO A' COMMISSÃO DE SYNDICANCIAS

Está na memoria de todos a estupefaciente attitude assumida pela firma Antunes Sá & Cia., beneficiaria do já tornado celebre trapiche "Mercurio", contra o sr. Castello Branco, inspector da Alfandega desta capital.

Em officio dirigido á Commissão de Syndicancias, o sr. Castello Branco, rebatendo as aleivosias daquella firma, documentou as irregularidades que teve occasião de verificar no trapiche-arapuca que tanto prejudica ao fisco.

O officio do inspector é longo e põe de calva á mostra os srs. Antunes Sá & Cia.

Informa o sr. Castello Branco, no documento em questão, que a firma Antunes Sá & Cia., habilitando-se ao alfandegamento do referido trapiche, cumpriu as exigencias do artigo 204 do estatuto, sendo que os documentos que comprovam estar os componentes daquella firma livres de pena ou culpa, se referiram a Juvenal Eduardo Antunes, José Antonio de Sá e João José Borges.

Entretanto, pelo contrato social de 12 de maio de 1921, archivado na Junta Commercial, justamente na época que solicitaram alfandegamento, componentes dessa firma Esther de Oliveira Antunes, Leonor de Araujo e Sá e João José Borges, não figurando nella, Juvenal Eduardo Antunes nem José Antonio de Sá.

Donde se conclue que a exigencia do n. 5, artigo 204 da Consolidação, só foi cumprida por João José Borges, uma vez que os outros, habilitados com a folha corrida não faziam parte da firma social.

Essa verdade é comprovada pela petição de 3 de junho de 1921, solicitando ao ministro da Fazenda, para o referido trapiche, os favores do artigo 34, da lei n. 4.230, a firma Antunes Sá & Cia., declarava requerer essa medida para seu nome social ou em nome do legitimo representante, Juvenal Eduardo Antunes, casado, brasileiro, etc., etc.

No contrato social em apreço, Esther de Oliveira Antunes, por ser casada e Leonor de Araujo e Sá, por ser analphabeta, só por meio de escriptura publica e duas testemunhas, puderam contrair obrigações e essas finalidades não foram observadas.

E', portanto, o contrato em apreço, nullo, e nullas são as obrigações delle decorrentes, o que vem corroborar a affirmativa da nullidade do termo assignado em 7 de junho de 1922, para o alfandegamento do trapiche "Mercurio", tendo ficado provada a falta de capacidade do seu signatario, ausencia de finalidades necessarias e nullidade do contrato social da firma concessionaria do favor requerido.

Salienta ainda o sr. Castello Branco, que o pouco escrupulo da firma Antunes Sá & Cia., é facil de comprovar. Ao tempo da installação do trapiche a firma em apreço cobrava taxas de armazenagem e capatazias pela forma estabelecida no Tit. VIII, caps. XIII e XIV da Consolidação das Leis das Alfandegas, modificadas pela lei n. 428, de 10 de dezembro de 1896.

Em janeiro de 1927, a Alfandega, pela ordem 24 da directoria da Receita, foi notificada da approvação da tabella organizada para cobrança daquellas taxas, excluida a de estatistica e accrescida de uma outra de $005 por kilogramma sobre o peso bruto de cada volume.

Não satisfeitos com as vantagens dessa taxa addicional, os concessionarios começaram a exigir maiores importancias que as devidas, facto esse já comprovado pela commissão designada para balancear os depositos desse trapiche e fazer correição na cobrança das respectivas taxas ali arrecadadas.

Além disso, a firma em apreço criou uma situação privilegiada, coagindo os importadores de inflammaveis e corrosivos a lhes pagar taxas sobre mercadorias que não entraram em seus depositos.

Finalmente o inspector Castello Branco declara estar apurando em inquerito varios factos articulados contra a firma Antunes de Sá & Cia., findo o qual levará o seu resultado ao conhecimento do ministro da Fazenda.

A reforma dos Serviços Geraes da Prefeitura

O DIARIO CARIOCA procurou hontem, no gabinete do interventor carioca, o engenheiro Almeida Gomes, consultor technico da Prefeitura, afim de ouvil-o a respeito de uma entrevista do engenheiro geographo municipal sr. Arbaldo Benjamin, publicada hontem mesmo, no "Diario da Noite" — entrevista de ataque á nova reforma dos serviços geraes da Prefeitura.

Sempre risonho e amavel, o dr. Almeida Gomes nos disse apenas:

— Nada tenho a responder sobre a entrevista do sr. Arbaldo Benjamin, visto que ella não tem connexão nenhuma com a nova reforma, já decretada. Parece que aquelle engenheiro teve apenas uma unica preoccupação — a de afastar-se o quanto possivel dos assumptos que dizem respeito ás medidas e providencias visadas na referida reforma.

E, rindo ainda, o engenheiro Almeida Gomes nos disse ao despedirmo-nos de s. s. — a entrevista do homem refere-se, com certeza, a alguma reforma — que não virá.

Dr. Samuel Kanitz

CLINICA UROLOGICA

Membro da Sociedade de Urologia da Allemanha, ex-assistente dos professores Lichtemberg Lewin Joseph, de Berlim, e Haslinger, de Vienna. Especialista em doenças dos Rins, Bexiga, Prostata, Urethra, Vias Urinarias, Doenças de Senhoras. Micções frequentes e dolorosas. Diathermia. Ultra Violeta. Cons. 7 de Setembro, 42 sob., das 13 ás 16 horas. Phone: 4-4493.

A receita arrecadada para conservação das estradas de rodagem

O ministro da Fazenda communicou ao presidente do Tribunal de Contas que a receita arrecadada durante o mez de julho ultimo á conta do Fundo n. 6 — "Para construcção e conservação das Estradas de Rodagem Federaes", importou em .... 1.162:604$570, conforme informação prestada pela Contadoria Central da Republica

A demissão do pessoal da Secção de Estradas de Rodagem Federaes

Conforme determinação do sr. ministro da Viação, foi, hontem, dispensado da Inspectoria Federal das Estradas, todo o pessoal que servia na extincta Secção das Estradas de Rodagem Federaes.

O engenheiro dr. Arthur Castilho, auxiliar do inspector das Estradas, engenheiro Alvaro Crespo de Oliveira, está estudando os meios necessarios para aproveitar alguns, em outros serviços da Inspectoria, principalmente aquelles de pequena categoria.

E' desejo daquelle engenheiro aproveital-os nos serviços que deverão ser executados, em breves dias, nas rodovias Areal — Parahybuna — Entre-Rios.

A dissolução do tribunal de Justiça do Amazonas

O acto violento do sr. Alvaro Maia, dissolvendo, quando interventor, o tribunal de justiça amazonense, caminha para uma solução definitiva.

Como se sabe, os desembargadores prejudicados pelo ex-chefe do executivo amazonense não se conformaram com o acto de prepotencia do sr. Alvaro Maia, delle recorrendo para o chefe do governo provisorio. Esse trabalho, organizado de accordo com os principios juridicos, porque se rege o governo da Republica, no momento, e encaminhado ao presidente Getulio Vargas pelo nosso confrade Pedro Thimoteo, foi enviado ao sr. ministro da Justiça, para os fins de direito.

O sr. Oswaldo Aranha, depois de examinar, com attenção, o recurso dos desembargadores, resolveu, hontem, ordenar a remessa do processo ao actual interventor do Amazonas, commandante Rogerio Coimbra, para que este preste as informações que se fazem precisas.

O recurso será remettido para Manáos hoje mesmo, por avião, acompanhado do indispensavel aviso do ministro da Justiça.

Uma nomeação acertada do governo de Minas

Dr. Benedicto Quintino dos Santos

O governo de Minas vem de fazer uma nomeação na sua secretaria de Agricultura, por todos os titulos digna de applausos: a do engenheiro civil dr. Benedicto Quintino dos Santos, para o alto cargo de chefe da Commissão Geographica e Geologica do Estado. Antigo funccionario daquella secretaria, á qual vem prestando longos e inestimaveis serviços, o dr. Quintino dos Santos, no seu novo cargo certamente lhe emprestará todos os fulgores da sua intelligencia de escól e todos os seus apreciaveis conhecimentos technicos, sendo certo que na sua investidura realiza aquella maxima ingleza, bem expressiva: "The right man in the right place".

Centro do Commercio e Industria do Rio de Janeiro

Completou, hontem, 16 annos de approvação dos estatutos que deram vida e personalidade juridica ao Centro do Commercio e Industria do Rio de Janeiro.

Instituição util aos seus associados os assiste quer em prova quer defendendo em geral as classes commerciaes.

E' um verdadeiro esteio onde se apoia o commercio e a industria, para a continuação dos labores proprios, estes os factores indiscutivelmente, da approximação entre si e progresso das nações.

"BAZAR"

Circula, hoje, o primeiro numero desse luxuoso magazin

A imprensa illustrada da nossa capital, conta, desde hoje, com mais uma excellente revista, "Bazar", dirigida pelos nossos brilhantes collegas, Victor de Carvalho e M. Barroso do Amaral, direcção artistica de Gilberto Trompowsky, e secretariada por Edmundo Lys.

"Bazar" rivaliza, como trabalho graphico, com os melhores magazines estrangeiros do seu genero.

A collaboração literaria, de resto, é a melhor possivel.

Marcos André, Manoel Bandeira, Henrique Pongetti, Olegario Marianno, Guilherme de Almeida, Alvaro Moreyra, Maria Eugenia Celso, Felippe d'Oliveira, Brutus Pedreira, Negra Bernardez Muller, Edmundo Lys e Francis de Croisset subscrevem attraentes chronicas, poesias e estudos criticos.

As illustrações de Gilberto Trompowsky confirmam os meritos desse original artista.

Nicolas contribuiu com nitidas photographias da festa veneziana na Embaixada da Italia, que constitue a materia principal desse primeiro numero.

Merece uma referencia especial a "Impressão veneziana", de Bella, na pagina central. Uma illustração maravilhosa.

8 8 3 8 — 60:000$000

VENDIDO E PAGO SEXTA-FEIRA, HONTEM, NO

SONHO DE OURO

HOJE 100 CONTOS.. 25$000
HOJE 50 CONTOS.. 5$000

Galeria Cruzeiro, 1

Assim não está direito!

E OS MORADORES RECLAMAM

A Companhia de Transportes e Carruagens está construindo em local onde se encontram residencias familiares, grandes armazens para depositar café. Esses armazens incommodam grandemente os moradores que foram á direção da Companhia solicitar providencias, sendo [illegible] attendidos.

Em nossa redacção uma commissão de moradores veiu nos communicar o facto acima, accrescentando que não é possivel que tenha sido dada licença pela Prefeitura para [illegible] construcções que os prejudi[illegible].

A reclamação aqui fica. A's autoridades cabe providenciar.

O BILHETE Nº.

1.654

do plano popular de 30:000$000 da LOTERIA DO ESPIRITO SANTO, de hontem, foi vendido nesta Capital, na

"Casa Guimarães"

á rua do Rosario n.º 67.

Accusações ao interventor carioca

O chefe do Governo Provisorio mandou, hontem, nomear uma commissão para estudar as accusações feitas ao interventor do Districto Federal em cartas que lhe foi dirigida; e bem assim, uma exposição do sr. Adolpho Bergamini, em torno das referidas accusações.

E' opportuno sallentarmos que essa medida do chefe do governo vae de encontro aos desejos expressos do proprio sr. Bergamini.

A commissão é composta dos srs. dr. Themistocles Cavalcante, capitão-tenente Francisco Bulcão Vianna e tenente Napoleão Alencastro Guimarães.

O "incidente" do interventor carioca com o chefe do Departamento do Material

Alguns vespertinos noticiaram um "incidente", hontem occorrido, por questões de serviço, entre o interventor do Districto Federal e o capitão Aristophanes, chefe do Departamento do Material.

Tal noticia carece de fundamento.

Não houve nenhum incidente.

O que houve foi o seguinte: em virtude de reclamação feita ao interventor, pelo director da Limpeza Publica, contra o Departamento de Material, — reclamação motivadas exclusivamente, por questões de serviço — o sr. Bergamini determinou ao respectivo chefe do Dep. do Material, a excursão das providencias reclamadas. O capitão Aristophanes, porém, sentindo-se talvez magoado com aquella determinação, depois de finda a reunião de directores, solicitou do interventor sua demissão daquelle alto cargo municipal.

Ao que se dizia, hontem, na Prefeitura, o sr. Bergamini, não concederá a demissão pedida, mesmo porque o capitão Aristophanes é um auxiliar dos mais intelligentes e trabalhadores.

SUPREMO TRIBUNAL FEDERAL

Os julgamentos de hontem

APPELLAÇÕES CIVEIS

N. 2.787 — Districto Federal — Appellantes, d. Sophia Armond de Mello Franco e Francisco Fricinal da Silva. Appellada, d. Isabel de Sá e Albuquerque e Mello. — Negaram provimento a appellação, unanimemente.

N. 750 — Rio Grande do Sul — Appellante, o juiz federal. Appellado, Firmino Paim — Negaram provimento á appellação, para confirmar, a sentença appellada, unanimemente.

N. 2.909 — Districto Federal — Appellante, o juiz federal da 2ª Vara; 2º appellante, a Companhia Nacional de Seguros sobre Vidros. Appellados, os mesmos — Negaram provimento a appellação para confirmar a sentença appellada, unanimemente.

N. 3.268 — Districto Federal — Juizes da turma, os srs. ministros Arthur Ribeiro e Soriano de Souza. Appellantes, o juiz federal da 1ª Vara e a União Federal. Appellada, a Companhia Nacional de Navegação Costeira — Negaram provimento as appellações, unanimemente.

N. 4.321 — Rio Grande do Sul — Appellante o juiz federal. Appellado, dr. Jacintho Fernandes Barbosa. — Negaram provimento a appellação, unanimemente.

N. 5.213 — Rio de Janeiro — Appellante, Manoel Barbosa Pereira Borges. Appellados, Themistocles de Cerqueira Pinto e outros. — Negaram provimento a appellação, unanimemente.

N. 5.851 — Districto Federal — 1º appellante, o Estado de Minas Geraes; 2º appellantes, E. G. Fontes & Cia. Appellados, os mesmos e a União Federal. — Confirmaram a sentença appellada, "in totum".

N. 5.943 — Districto Federal — Appellantes, o juiz federal da 1ª Vara, "ex-officio" e a União Federal. Appellados, Aldo de Sá Britto e outros. — Negaram provimento as appellações, unanimemente.

N. 5.954 — Bahia — Appellante, o Estado da Bahia. Appellado, Julio Rodrigues. — Negaram provimento a appellação, unanimemente.

N. 5.958 — Pernambuco — Appellantes, Seixas Irmãos & Cia. Appellada, a Companhia de Seguros Alliança da Bahia. — Negaram provimento a appellação, unanimemente.

N. 5.964 — Ceará — Appellante, a União Federal. Appellado, tenente, dr. Augusto Corrêa Lima. — Deram provimento a appellação para reformando a sentença appellada, julgar a acção improcedente.

Encerrou-se a sessão ás 16 horas e 30 minutos.

Policia Militar do Districto Federal

ASSISTENCIA DO PESSOAL

Serviço para hoje:

Uniforme, 6º.

Superior de dia, cap. Prescilliano; official de dia ao quartel general, cap. Castello; medico de dia, 2º ten. dr. Chaves; medico de promptidão, 1º ten. dr. Leite; pharmaceutico de dia, 1º ten. Aguiar; dentista de dia, 2º ten. Sayão; interno de dia, acad. Waldemar; ronda com o superior de dia, 2º ten. Iriueu; prado G. da Policia, 2º ten. Jacarandá; guarda da Amortização, 2º ten. Araujo; guarda da Moeda, ten. David; guarda do Thesouro, 1º ten. Raymundo; promptidão no quartel general, 2º ten. Oliveira; ronda especial, sargentos Ayres, Bresciani e Ditimar; ronda de empregados, sargentos Di-Lair, na cont.; Mattos Almeida, na I. G.; Mariano na L. Tiro; Oliveira, na L. C.; Walter, na E. P. C.; e Lage, do 3º B. I.; auxiliar do official de dia ao Q. G., sargento Jorge, na S. G.; enfermeiro de promptidão ao Q. G., soldado Coutinho; musica de promptidão, a do 6º; piquete ao quartel general, 2 corneteiros do 4º; ordens a Assistencia do Pessoal, 2 praças. Cia Mrts.; motocyclista de dia, soldado Waldomiro.

NOS CORPOS

Dia — No 1º batalhão, 1º ten. Pessoa; no 2º, 1º ten. Justiniano; no 3º, 1º ten. Lothario; no 4º, 1º ten. Carvalho; no no 5º, 1º ten. Euclydes; no 6º, cap. Carneiro; no Regimento de Cavallaria, 1º ten. Lucena; no C. de S. Auxiliares, asp. Boia; na C. de Metralhadoras, asp. J. Azevedo.

Promptidão — 2º ten. Pinheiro; 2º ten. Blanco, 1º ten. Paes, asp. Almeida, asp. Masson, 2 ºten. Sampaio e asp. Cunha.

Albergue Nocturno da Policia Central

Neste estabelecimento publico, sito á Praça da Harmonia, realiza-se no proximo domingo, ás 9 horas da manhã, uma festa para inauguração da capella, sendo celebrada missa em acção de graças pelo restabelecimento do sr. dr. Baptista Luzardo, havendo uma conferencia para crianças e baptizado de cinco crianças alli nascidas.

Campanha contra o jogo

Pelo commissario Sucupira, do 12º districto policial, foi preso, hontem, á tarde, na rua do Senado, esquina de Lavradio, o bicheiro Edgard Alves, quando recebia listas de jogo.

Em seu poder foram encontradas 39 listas e 13$000 em dinheiro. O contraventor, depois de autuado, foi recolhido ao xadrez.

Novos contrabandos apprehendidos a bordo do "Western World"

Mais uma diligencia foi feita a bordo do paquete inglez "Western World" ora no dique Lameyer.

O ajudante de inspector Pedro Samico, acompanhado pelo sargento Nunes Pires e varios guardas aduaneiros, desenvolvendo sua actividade conseguiu apprehender varias peças de tecidos de seda e brim, pneumaticos, lampadas de radio, cobertores e outros pertences variados, naturalmente parte da carga do Western World" criminosamente retirada de seus envolucros quando o navio foi considerado perdido na Ponta do Boi.

O contrabando foi recolhido ao armazem da guardamoria.

CLUB DE ROUPAS

e de Casemiras Brasileiras e Inglezas

De accordo com seu contrato e **Plano** registado no Thesouro Nacional, licenciado e fiscalizado pelo Governo Federal, o **Club de Roupa da Alfaiataria Ferreira**, Rua Ouvidor, 56, Sobrado, a prestações semanaes de 10$ e de 7$000, com sorteios todos os dias **é obrigado** a entregar a seus prestamistas, superiores ternos de Roupa, **ou 2 Cortes de verdadeiras Casemiras Inglezas** por 10$, 20$, 30$, 40$ e 50$000!... **Nacionaes** por 7$ 14$, 21$, 28$ e 35$000!... Assim successivamente nos 6 sorteios de cada semana a seguir até seu justo valor, sem risco de prejuizo algum para seus prestamistas, pois que **é o unico de Roupas** nesta Capital que funcciona livremente, de accordo com a Lei e offerece serias e solidas garantias, innumeras vantagens e grande utilidade.

Uma visita ao grande Estabelecimento da **Alfaiataria Ferreira** e **seu Club de Roupas**, será muito proveitosa para verem, examinarem e admirar os maiores e lindos sortimentos das ultimas e exclusivas novidades de Casemiras recebidas directamente das Fabricas Inglezas e Nacionaes, para as suas luxuosas Roupas sob medida ou venda em Cortes no Club, ou fora do Club. As prestações semanalmente pagas, são creditadas aos srs. prestamistas por conta de suas Roupas que as receberão quando sorteadas suas inscripções ou pago o seu justo valor. Isto é o que se chama jogar e ganhar na Certa. O unico jogo no mundo onde todos ganham.

NA POLICIA

TRANSFERENCIAS DE DELEGADOS

Por acto do Chefe de Policia, foram transferidos os delegados, drs. Franklin da Cruz Galvão, do 5º para o 1º districto policial, e Aurelio Castello Branco, do 16º para o 11º districto.

Theatro Phenix
O TEMPLO DA ARTE REALISTA
HOJE — HOJE
Em matinée e soirée
O film do genero
"SO' PARA ADULTOS"
a maravilha que bateu todos os records de permanencia no cartaz
Pudor e Volupia
O film realista que maravilhou o mundo!...
Quadros de pose do nu', puramente artisticos! Rigorosamente prohibido para menores e senhoritas e muito recommendado para adultos

THEATRO RECREIO
Empresa A. NEVES & CIA.
AMANHÃ — AMANHÃ
A's 7 3|4 e 9 3|4
REABERTURA e estréa da nova e Grande Companhia de Revistas, com a deslumbrante revista de Marques Porto, Victor Pujol e Ary Barroso:
Ai, Thereza!...
BILHETES A' VENDA

Implicado no caso da Caixa de Amortização, foi ainda condemnado por crime de bigamia

O juiz da 3ª Vara Criminal, em longa sentença, condemnou hontem Ignacio de Miranda Filho, no gráo minimo do art. 283 do Codigo Penal (um anno de prisão), por ter contraido segundas nupcias, quando sua primeira mulher ainda estava viva.

O accusado, cuja acção penal foi julgada prescripta por haver decorrido mais de quatro annos, a partir da data em que o crime foi praticado, acha-se preso na Casa de Detenção, como implicado no ruidoso caso da Caixa de Amortização.

THEATRO LYRICO
Emp. A. Sonschein
HOJE, A'S 16 HORAS
VESPERAL, com 1|2 entradas para crianças.—A's 20 e 22 horas 2 sessões
Sensacional exito de
PIOLIN
Tom Bill e sua companhia de "ESPECTACULOS PARA RIR"!...
Grandioso acto variado
Estréa DUARTE o rei do humorismo
Cortinas ultra-comicas pela gosada dupla Piolin-Tom Bill, Successo, Prof. Benedicto Chaves, Rina Weiss, Maria del Carmo e Mario Sorriso.
Ultimas representações de
SANTINHA
em 4 actos, com Piolin, Tom Bill e toda a companhia.
AMANHÃ — Primeiras representações de "Meu cunhado, marido de minha mulher". Nas matinées de quintas, sabbados e domingos, 1|2 entradas para as crianças

Theatro Republica
Grande Companhia Portugueza de Comedia
ADELINA-AURA ABRANCHES

HOJE — A'S 8 3|4 — HOJE
Ultima representação da encantadora comedia
"Maré de Sorte"
Grande exito da Companhia
AMANHÃ — A'S 8 3|4 — SENSACIONAL PREMIE'RE
2ª Recita de Assignatura
A comedia farça — Original da celebre parceria portugueza Felix Bermudes, João Bastos e Hermano Neves.
"DOMADOR DE SOGRAS"
Estréa da actriz "ADELINA ABRANCHES, de ALICE OGANDO e ELVIRA VELEZ.
ESTA PEÇA CONTA MAIS DE MIL REPRESENTAÇÕES ENTRE LISBOA E PORTO.

ALHAMBRA
DANCING — BAR — BILHARES
GRANDE GYMNASIO DE DANSA
RUA SILVA JARDIM, 10 (elevador)
(Esquina da Praça Tiradentes)
TELEPHONE 2-5432
HOJE — Grande soirée das 22 ás 2 horas — HOJE
Confortavel e arejado salão de dansas com original illuminação e esmerado serviço de Bar
NOVO SYSTEMA DE GYMNASIO
Os frequentadores nas soirées diarias em vez de pagarem por contra-dansas, pagarão apenas 5$000 com direito a dansarem das 21 ás 2 horas
A CONSUMAÇÃO NAS MESAS E' OBRIGATORIA POR PESSOA

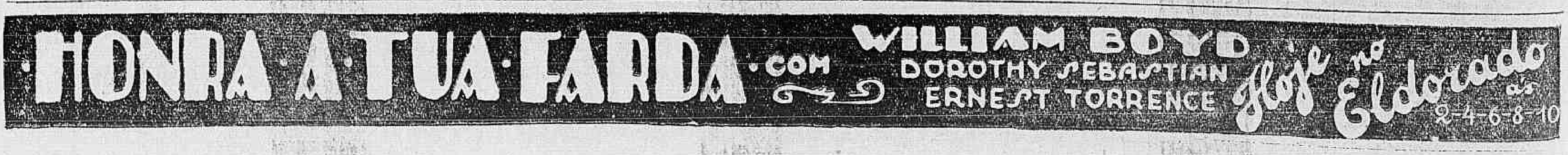

A Cidade

QUE NÃO TEM ASSISTENCIA

Pertence o DIARIO CARIOCA, e com grande honra, ao numero dos jornaes que não hesitaram em proclamar a involução e o declinio dos serviços a cargo da Assistencia Municipal, logo depois de tão deploravel e contristador phenomeno definir-se bem, através de factos cuja significação era inequivoca.

Mesmo neste modesto e humilde pedaço de columna, emittiram-se a respeito conceitos de vehemencia e acrimonia naturaes, em que a melancolica recordação da modelar Assistencia de antigamente fazia mais amarga a inspecção á Assistencia de agora.

Nada, todavia, produziu de apreciavel, por emquanto, essa offensiva geral da imprensa contra a situação presente de um dos institutos da Cidade que ao orgulho desta melhor serviam outrora.

Basta, de resto, considerar-se a attitude do sr. Adolpho Bergamini em todo o ingrato dissidio creado entre os jornalistas e a direcção daquelle departamento, por exclusiva culpa da mesma direcção, para se ter como certo que a Prefeitura nenhuma providencia adoptará com o fito de attender aos reclamos da collectividade inteira, vehiculados fielmente por todos nós.

Quer isso dizer que a decadencia da instituição questionada tem de accentuar-se cada vez mais, como, aliás, acabam de attestal-o, dramaticamente, dois dolorosos successos, de repercussão profunda.

Com effeito, dentro de vinte e quatro horas, a Assistencia offereceu dupla demonstração sensacional do modo por que vae fugindo á sua finalidade.

Primeira — Mais de meia hora precisou ella para levar ao Hotel Monroe os soccorros de que necessitava o menino March Guillemantt, e leval-os incompletos, donde frustrarem-se os mesmos, por completo.

Segundo — O menor Getulio Ivan falleceu na Galeria Cruzeiro, sem soccorro de qualquer especie, porque sua desolada mãe não conseguira que o medicassem na repartição central da Assistencia.

Registremos, nós, jornalistas, que os magnatas da Assistencia consideram indesejaveis, todas as provas que mesmo á distancia pudermos colher da singular solicitude e do estranho zelo com que taes cavalheiros andam a desacreditar e annullar, isto é, a destruir tanto subjectiva como objectivamente, uma das melhores creações da Municipalidade carioca, uma das mais legitimas vaidades do Rio de Janeiro.

E' o meio que permanece ao nosso alcance, de os punirmos e — quem sabe? — derrotarmos, algum dia...

FLUMINAL

Filha de um pae bilontra, rico, pae-viajante...

ASSIM VEMOS MARION DAVIES, CHIC, GRACIOSA, BREGEIRA, EM "O PAPAE SOLTEIRÃO"

Marion Davies em uma das suas attitudes em "O Papae Solteirão"

Ella fôra apresentada ao pae aos dezoito annos... Seu pae, bilontra, rico, era o typo do pae-viajante, do homem que tem filhos espalhados pelo mundo...

E que filha adoravel, graciosa, amavel, Marion Davies sabe ser em "O papae solteirão", em que ella nos apparece como filha de C. Aubrey Smith, esse artista estupendo que a propria Marion levou de Londres para Hollywood, entregando-o á Metro Goldwyn Mayer, que o tem, presentemente, como um dos seus mais valiosos "players".

"O papae solteirão" não poderá deixar, segunda-feira, de vencer, no Odeon, porque é, de facto, um film elegantissimo e gracioso, um film brejeiro, leve, em que se movem figuras finas e amaveis, em que não ha exaggero, e ha, numa posagem excellente, malicia fina.

O galã de Marion Davies em "O papae solteirão" e Ralph Forbes.

Indo a Therezopolis
PROCURE O
VARZEA PALACE
HOTEL

Secção Cinematographica

"O nosso filho", um drama pungente e realissimo, no Eldorado

Irene Rich e o menino Leon Janney, numa scena de "O Nosso Filho"

O Eldorado, já na proxima segunda-feira, começará a exhibir um drama muito bello e de grande realismo, que será dedicado ás familias brasileiras, como um grande ensinamento.

Trata-se de uma obra delicada, que expõe primorosamente os erros dos paes e a maneira como sanal-os...

Leon Janney, um menino de treze annos, que se revela tragico admiravel, é a principal figura desse film da Warner-First, muito embora appareça ao lado de Lewis Stone e Irene Rich, duas figuras brilhantes do écran yankee.

O trabalho desse menino provoca lagrimas e faz sorrir, tal o talento e a naturalidade que sabe empregar...

A historia descreve a tragedia que invade um lar, com a incompatibilidade de genios entre pae e filho e a necessaria intervenção da esposa e mãe...

Bello e pungente, educativo e moral "O Nosso Filho" vae fazer o Eldorado bater um grande record de bilheteria.

Um yankee na côrte do rei Arthur

Uma figura feminina de "Um Yankee na Côrte do Rei Arthur"

Duplo prazer num duplo humorismo.

Mark Twain, o rei dos novellistas e Will Rogers, o maior dos humoristas da cinelandia, reunidos num mesmo film.

Mark Twain entrou com a sua collaboração, escrevendo a novella, Will Rogers interpretando maravilhosamente, o personagem imaginado pela brilhante penna de Twain.

Curioso pela imaginação descriptiva, e soberbo pela desenvoltura na tela — "Um yankee na côrte do rei Arthur" — é uma destas producções cinematographicas destinadas aos grandes exitos.

Com o extraordinario Rogers reapparece o glorioso William Farnum, o grande Farnum dos tempos passados, vivendo o papel de Rei Arthur, o poderoso monarcha da Britania no seculo 4°.

Myrna Loy, Frank Albertson e Maureen O'Sullivan, completam o elenco desta producção da Fox Movietone, cuja apresentação está marcada para segunda-feira, no Pathé Palacio.

David Butler, o director de "Um sonho que viveu", realiza mais uma pellicula, onde paira, além do humorismo sadio e fertil, scenas de grandiosidade espectacular e um romance de amor.

"Coração de Ouro"

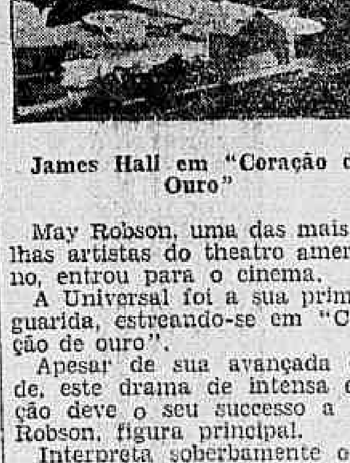

James Hall em "Coração de Ouro"

May Robson, uma das mais velhas artistas do theatro americano, entrou para o cinema.

A Universal foi a sua primeira guarida, estreando-se em "Coração de ouro".

Apesar de sua avançada edade, este drama de intensa emoção deve o seu successo a May Robson, figura principal.

Interpreta soberbamente o papel de mulher de negocios.

Seus gestos nervosos, indicando impetuosidade, dão-lhe um valor fóra do commum.

Outros nomes como Frances Dade, Lawrence Gray e James Hall, acompanham perfeitamente a grande figura central, não tendo a mais pequena falha.

O Capitollo, na proxima segunda-feira, apresentará esta cinta dirigida por James Flood.

A United Artists vae exhibir o mais novo dos films de Douglas Fairbanks, "O Principe dos Dollares"

Dentro de algumas semanas, o Palacio Theatro, da Companhia Brasil Cinematographica, começará as exhibições de "O principe dos dollares", o mais novo de todos os films de Douglas Fairbanks.

A United Artists o produziu e no seu elenco iremos encontrar ainda Bebe Daniels, Jack Mulhall, Helen Jerome Eddy, Claude Allister, June MacCloy.

O papel de Douglas é um dos melhores que elle teve na sua carreira e — desta vez, o veremos na pelle de um financista louco pelos negocios e sem tempo algum para amar...

Caricatura de Douglas Fairbanks

Mas, Bebe Daniels, fez com que a sua vida virasse de pernas para o ar!

Ukelele Ike faz, em "Romeu de Pyjama",

AO LADO DE BUSTER KEATON, A FIGURA DO "GROOM" DO HOTEL ONDE O PERIGOSO "ROMEU" SE METTE EM CALÇAS PARDAS..

Ukelele Ike tambem está em "Romeu de Pyjama"!

Não era novidade, mas é um facto sempre bom de ser lembrado.

Ukelele Ike, cujo verdadeiro nome é, como se sabe, Cliff Edwards, — está cada vez mais popular.

A noticia do seu nome no elenco da nova grande comedia de Buster Keaton encherá todo o mundo de alegria.

E Ukelele faz, em "Romeu de Pyjama", a figura curiosa de um "groom" do hotel onde o perigoso "Romeu" (Buster Keaton, já se vê...) se mette em calças pardas, porque é perseguido por um semnumero de mulheres apaixonadas, e, o que é peor, pelo ciumento marido de uma dessas mulheres...

Que estupendas são as scenas em que Ukelele Ike, todas vezes que abre a porta do apartamento de Buster, surprende-o em idyllio com uma mulher.

Da primeira vez, uma loura; da segunda, uma morena; da terceira, uma baixotinha; da quarta, uma mulher-gigante (Charlotte Greenwood, a mulher das pernas mais compridas do mundo); da quinta, uma outra mulher, ainda...

A cara de Ukelele, aquella sua cara tão estupendamente cynica — que successo vae essa cara fazer nessas scenas de comedia que, felizmente, a Metro nos dará ainda este mez, no Palacio Theatro..

Esta é Charlotte Greenwood, a mulher das pernas mais compridas do mundo, um dos "numeros" de "Romeu de Pyjama"

Barrymore em sua gloria maior!

O MAIOR TRAGICO DE TODOS OS TEMPOS NO MAIOR FILM DO ANNO! "SVENGALI"

Poucos dias, felizmente, faltam, para que conheçamos "Svengali", o maior trabalho de Barrymore, o mago do gesto e da palavra, film que se annuncia o maior do anno e que promette coisas nunca vistas...

Na verdade, nós que o assistimos, podemos affirmar que "Svengali", é o mais formidavel espectaculo que nossos olhos presenciaram, embriagando todos os nossos sentidos, pela grandeza de sua historia, o ineditismo de sua technica arrebatadora e o incomparavel trabalho de Barrymore, e de um novo sol que surge para brilhar muito alto: Marian Marsh. De uma belleza angelical, ella, com seu talento soube vencer em sua primeira apparição, muito embora tal acontecesse em um film de Barrymore, nome cujo fulgor, inegualavel, costuma eclipsar tudo o mais...

Esse supremo trabalho de Barrymore, "Svengali", que elle proprio annuncia e louva, saciará olhos e corações no Palacio Theatro, da Companhia Brasil Cinematographica, já na segunda-feira proxima.

John Barrymore

O beijo de uma mulher póde ser mais perigoso do que um exercito inteiro

Marlene Dietrich, a heroina de "Deshonrada"

Por bella que seja uma mulher, por doce e ameno que seja o seu olhar, por suaves e acariciadoras que sejam as suas maneiras, ella bem póde, em chegando a occasião, representar para o homem um verdadeiro perigo.

Olhando simplesmente o rosto de uma criatura, a gente jámais póde saber quando ella mente ou quando põe sinceridade no que affirma. E um beijo de mulher bem póde, ás vezes, representar a morte para aquelle que o recebe...

X-27, a figura que Marlene Dietrich interpreta em "Deshonrada", o seu segundo film para a Paramount, é uma mulher assim: um beijo della representa a morte e quasi matou até mesmo Victor Mac Laglen, o homem a quem ella amava com todo fervor. Se é assim a figura traçada no romance, mais interessante ainda ella se torna vivida por Marlene, pois que a estrella allemã sabe emprestar ao typo da espiã austriaca uma vivacidade notavel, qualquer coisa que tem a sombra de um fatalismo immenso.

Do mesmo modo como a "X-27" domina todos os homens que a véem, tambem Marlene Dietrich ha de dominar, em "Deshonrada", quantos a virem, pois que ella está, nesse film, mais admiravel do que nunca e mais seductora do que se póde imaginar.

A reconstituição de parte da cathedral de Sevilha, no romance dos romances de Ramon Novarro

Ramon Novarro e Conchita Montenegro em "Sevilha de Meus Amores"

A belleza e a suggestão de "Sevilha de meus amores", o romance dos romances de Ramon Novarro, não vivem apenas da delicadeza do seu entrecho nem apenas da sensibilidade dos seus interpretes.

Vivem, tambem, dos seus ambientes, ambientes que reconstituem Sevilha no que ella tem de mais pittoresco e romantico.

Um desses ambientes, por exemplo, é a Cathedral de Sevilha.

CONFEITARIA COLOMBO

Esse antigo estabelecimento, que é um modelo no genero, completa hoje, mais um anno de existencia, estando no seu 37° de conquistas entre os mais reputados no genero desta capital. Fundado em 1894, por Manoel Lebrão, o conhecido industrial cujo nome é um padrão de labor e honestidade, a Confeitaria Colombo, actualmente dirigida pela capacidade de Antonio França e um grupo de lutadores com a mesma fé no trabalho que o anima, continua com o seu grande credito adquerido em annos de serviço irreprehensivel ao povo carioca.

Centro de "élite", de encontros distinctos, a grande casa da rua Gonçalves Dias, prima em offerecer á sua selecta freguezia o que de melhor e mais fino existe em generos, productos de confeitarias, frios, etc., tudo que seduz e agrada ao paladar.

Em dôces, os serviços correctos do seu pessoal, tudo emfim, constitue attractivo na Casa Colombo, que não abusa no preço, pelo facto de serem de primeira ordem os generos que expõe ao consumo do carioca.

Justo é, pois, todo o affectuoso carinho que lhe dispensarem na data de transcurso do anniversario da sua fundação, pois a Casa Colombo, cheia de tradições dignas, honra o commercio do Rio de Janeiro.

A Confeitaria Colombo, além da sua especialidade de confeitaria, tem annexo o grande armazem de comestiveis onde o publico encontra tudo que é necessario á sua despensa.

O fabrico das farinhas alimenticias COLOMBO, o biscoito e pão de regime, as geléas COLOMBO, são artigos fabricados com todo esmero, pondo fóra do mercado os similares estrangeiros. Mantém ainda esse estabelecimento um SALÃO DE CHA', que, sem favor, pode ser classificado o melhor do genero. Aos seus proprietarios os nossos votos de prosperidade crescente e os nossos incentivos ao seu labor honesto.

"Sob os tectos de Paris" já foi exhibido em 48 paizes!

A proposito de "Sob os tectos de Paris" — o lindo film da Tobis que vamos ter dentro de alguns dias aqui no Rio de Janeiro — cabe-nos aqui fazer uma noticia de estatistica. Apparecendo em Paris, com enormissimo successo, immediatamente o trabalho de René Clair foi adquirido para a Inglaterra, Allemanha, Belgica e Italia. O seu successo cresceu, de modo que logo após o vimos sendo annunciado successivamente nos demais paizes europeus, sendo que apenas a Russia não o viu. Da Europa derramaram-se as copias desse film para o norte da Africa e o exito alcançado por exemplo em Alexandria, do Egypto, foi dos maiores que se conhecem ali. A America do Norte e o Canadá logo trataram de ver essa obra de arte e a Cinematographie Française nos dá conta da exhibição do film na Australia e Japão. As republicas sul-americanas tambem fizeram timbre em ver esse film encantador e, aqui no Brasil, já S. Paulo admirou e applaudiu o film. O successo alcançado no mundo inteiro, onde já appareceu em 48 paizes e, deste, em 152 cidades, faz com que esperemos com certa ansiedade esse interessante trabalho em que são protagonistas Albert Préjean e Pola Illery. A apresentação será feita em um dos cinemas da Companhia Brasil Cinematographica.

"Marido e nada mais"... —um titulo que diz tudo!

Sally O'Neil e Molly O'Dey, duas pequenas irresistiveis que James Hold descobriu no "mare magnun" de Hollywood, vão se salientar a grande, na sumptuosa e interessante comedia-dramatica que o Parisiense exhibirá segunda-feira aos seus frequentadores. "Maridos e nada mais", conta-nos a historia de duas irmãs — irmãs no drama da vida real e irmãs no drama da tela — em surpreendentes papeis, onde ha lagrimas, romance, doçura, tristeza e gargalhadas.

Russel Gleason e Jason Robards são os dois personagens masculinos deste romance que a Columbia editou e o Programma Matarazzo apresentará entre nós.

"Maridos... e nada mais" — terá, por certo, um exito inexcedivel no Parisiense, desde segunda-feira proxima.

Chá Mineiro

Energico dissolvente e eliminador do acido urico. Indicado contra o rheumatismo e arthritismo, molestias da pelle, figado e rins. Vende-se em todas as pharmacias e drogarias. Depositos: ruas S. Pedro, 38, e S. José, 75.

La Reine
Pó de Arrôs SUBLIME, ADHERENTE E PERFUMADO
CAIXA GRANDE. **4$000**
Deposito : PERFUMARIA MASCOTTE
P. TIRADENTES, 18 e 20 (esq. da rua Sete)

THEATRO

"O programma artistico do Maxim"

Já viram o programma artistico do Maxim? Não deixem de ver, nelle brilham todas as noites tres artistas de grande valor que são Sylvia Rivera, a graciosa bailarina e cançonetista excentrica hespanhola, e Mascotita a rainha do tango que alcançou verdadeiro triumpho na sua estréa.

Têm concorrido para maior brilho destas noites artisticas a orchestra typica Fernandez e o Jazz Maxim. A empresa annuncia para domingo á tarde um grandioso chá dansante com um formidavel programma artistico

A festa de Regina Maura, hoje, no Trianon

A estrella do Trianon faz hoje a sua primeira festa de arte. Tratando-se de Regina Maura, a actriz mais chic da comedia brasileira, a mais nova, a sua festa deixa de ser um facto que interessa, quando muito a sua companhia, para ser um verdadeiro acontecimento da cidade, que se diverte e que aprecia a boa arte.

Ha pouco mais de um anno Regina Maura estreava ao lado de Procopio Ferreira. Ninguem acreditava no seu successo naquella noite, quanto mais no seu triumpho em toda temporada. E ella venceu magnificamente a custa de muita força de vontade, de muito estudo e de um profundo respeito que ella tem para o publico que tanto a admira.

Hoje é a sua festa. O Trianon vae encher-se. Representa-se, em "première" "O sol e a lua", de Joracy Camargo com Procopio, Regina, Darcy, Delorges, Pera, Elza Gomes e Luiza Nazareth. Ha tambem um acto variado com Catulo Cearense, Nênê Baroukel, Eros Velusia, Maria Lourdes Ribeiro, Patricio Teixeira e Lely Morel.

Francisco Alves, cantará sabbado, no Beira Mar Casino, os seus novos sambas

Está marcada para sabbado, no Beira Mar Casino, a realização de uma grandiosa festa. Nessa noite, Francisco Alves, o nosso festejado artista que está de partida para Buenos Aires, onde vae debutar no importante Cine "Broadway" da capital argentina, cantará no elegante e conhecido centro de diversões os ineditos sambas: "Soffrer é da vida", "Sinto Saudades" e "Rir p'ra não chorar" e a linda e sentimental canção "Tormenta".

Segunda temporada franceza de comedias

Termina hoje, ás 17 horas, o prazo de preferencia dos assignantes da temporada Sergine-Rollan, para a conservação de suas localidades na proxima serie de espectaculos de Beatrice Erety-Ernest Ferny, a ser inaugurada no proximo dia 3 de outubro. Grande é já o numero de assignantes que mantiveram as suas localidades para essa temporada, que pelo repertorio que offerece, todo elle composto de novidades dos cartazes parisienses, como pela homogeneidade do elenco, promette ser uma das mais interessantes realizadas entre nós.

(A secção de Theatro continua na 7ª pagina).

Loteria de Minas
AMANHÃ
100:000$000
POR 30$000
JOGAM SO' 14 MILHARES
EXTRACÇÃO: 4 HORAS DA TARDE

SABONETES E CREMES
ARAXÁ
DOSADOS PELO PROF. A. ALEIXO
FABRICADOS POR MARCOLLA & C.
INDICADOS PARA A PELLE
BELLO-HORIZONTE - CX. POSTAL 12

VIDA MUNDANA

ANNIVERSARIOS

— Coronel Nicolau Rodrigues da Silva — Transcorre, hoje, a data natalicia do coronel Nicolau Rodrigues da Silva, dd. secretario da Prefeitura Municipal de Iguassu' e figura de grande relevo na sociedade iguassuana.

O anniversariante que desfruta de grande prestigio no municipio de Iguassu', receberá, por esse motivo muitos abraços e felicitações de seus innumeros amigos.

— Transcorre hoje o anniversario natalicio da interessante senhorinha, Joanna da Silveira Braga, filha do sr. Oscar Braga funccionario da Central do Brasil.

— Faz annos hoje a senhora Florinda Nogueira de Sá, esposa do sr. M. N. de Sá, commerciante e director do semanario "Beira-Mar".

Fazem annos hoje:

Senhorinhas — Maria de Lourdes Carvalho de Mendonça; Maria de Carvalho; Maria José Buição; Rosa de Almeida Lopes, e Lucilia da Costa Moreira.

Os senhores — Dr. Clarindo Adolpho de Oliveira Costa; Gabriel Junqueira; Victor da Costa; commandantes Eloy Jacome e Luiz Bittencourt; coronel Affonso Ramos Gomes, e dr. Paulo de Frontin.

— Transcorre hoje a data natalicia da viuva Bulamarque de Macedo.

NASCIMENTOS

O sr. e a sra. Alberto de Castro communicam-nos o nascimento de seu filho Carlos.

— Nilze é o nome que receberá na pia baptismal a interessante filhinha do sr. e sra. Oswaldo Siqueira.

— Newton é o nome do recemnascido, filho primogenito do casal Iracema Watzl-dr. José Watzl Filho, medico residente em Cabo Frio. O auspicioso acontecimento occorreu ante-hontem na residencia dos avós maternos do pimpolho, á rua Octavio Kelly, na Tijuca, para onde tem convergido innumeras felicitações.

NOIVADOS

Contrataram casamento a srta. Maria Apparecida, filha do sr. e da sra. José Andrade Junqueira e o sr. Emilio Abdon Povoa.

— Estão noivos a srta. Helena Geraldo Rocha e o sr. José Rodrigues Fortes.

— Com a srta. Jeny Maria Carneiro, filha da sra. Maria Carneiro, contratou casamento o sr. José Vicente Fernandes, commerciante, nesta praça.

CASAMENTOS

Realizou-se, a 10 do corrente, em Cachoeiro de Itameperim, Espirito Santo, o enlace matrimonial do sr. Alpheu Medeiros, do alto commercio daquella praça, com a gentil senhorinha Hortensia Abreu, filha dilecta do coronel Fernando de Abreu, interventor municipal, e de sua esposa, exma. sra. Cezarina Abreu.

Paranympharam os actos civil e religioso, os srs. dr. Aristeu Portugal e senhora, Lauro Machado, Sabino José Coelho e senhora, e José Vivacqua.

FESTAS

Realizou-se no domingo proximo passado, na confortavel residencia do comte. Moura, á rua Commendador Bastos n. 2, na Freguezia, (Ilha do Governador), mais uma reunião intima, á qual, aquelle estimado cavalheiro, denominou — "Hora Artistica" — afim, de quinzenalmente, proporcionar, por esta fórma, ás familias de suas relações, alguns momentos agradaveis.

A's 3 horas teve começo o seguinte programma, que executado com todo rigor, foi muito applaudido por toda a assistencia:

a) La Traviata — Da opera de Verdi — piano a quatro mãos e flauta — srtas. Jurema de Moura e Atalá Carvalho; b) Serenata Rimpianto — E. Toselli — piano e flauta, srta. Yole de Moura e comte. Moura; c) Ninon — Canto — Sra. Lucy Ribeiro de Almeida, acompanhada ao piano pela sra. Adelina Mesquita; d) Dolores — E. Waldteufel — piano a 4 mãos — sra. Adelina Mesquita e comte. Moura; e) Fome — Soneto de Pedro Antonio Thomaz — Srta. Jurema; f) Fausto — Phantasia — piano pela sra. Adelina Mesquita; g) Amanhã — poesia de A. Gonçalves Dias — Srta. Jurema; h) Meu Brasil — canção — Menina Léa Pacheco, ao piano a sra. Adelina Mesquita; i) Chanson russe — Sydney Smith — piano, srta. Atalá Carvalho; j) Segredo — Canto — Sra. Lucy Ribeiro de Almeida; piano, sra. Adelina Mesquita — k) O Sonho — canto de Ramos Netto — Srta. Yole de Moura; l) Morrer pensando em Deus — E. Cambucetti — piano — Srta. Jurema; m) Dor occulta — Soneto de Guilherme de Almeida — Srta. Yole; n) Capricho original — Ernest Köhler — piano e flauta; sra. Adelina Mesquita e comte. Moura.

No decorrer da reunião a sra. Therezinha Moura, esposa do comte. Moura, e suas gentis filhas as srtas. Jurema e Yole Moura, foram de extrema gentileza, dispensando a todos os presentes fidalgo acolhimento.

BODAS DE PRATA

Completaram as suas bodas de prata o sr. e a sra. Eugenio Mergulhão.

ALMOÇOS

O almoço a ser offerecido ao nosso collega de imprensa, Annibal Martins Alonso, pela sua recente formatura em direito; será effectuado dentro de poucos dias, no Jardim de Inverno do restaurant P. de Assucar cuja commissão é composta dos seguintes jornalistas: dr. Herbert Mosses, Borja Reis e Barbosa Lima Sobrinho.

As listas de adhesões, estão á disposição dos interessados, na secretaria da Associação Brasileira de Imprensa e na portaria do "Jornal do Brasil".

— Será offerecido, breve, um almoço, ao sr. Julio Vergara.

FOTOESMALTES PARA SEPULTURAS VALENTIM. TEL. 2-4129

VIAJANTES

Partiu, hontem, para a Europa, pelo "Arlona Star", a srta. Lucilia Noronha Santos.

— Pelo "Lipari" partiu para a Europa, o sr. Hunziger, esposo da gerente geral da missão militar franceza.

— Geraldo de Macedo — Encontra-se no Rio, desde hontem, o sr. Geraldo de Macedo, nosso collega da imprensa paulista. Entre outros amigos ... "O Combate".

ANTARCTICA
GUARANA' E CERVEJA
TELEPHONE 2-5181

Fóra com elle!

A revolução de outubro prestou um grande serviço aos sports do Rio e São Paulo.

Saccudiu com o seu sopro regenerador e decente, para fóra dos grandes orgãos da Paulicéa, os elementos perniciosos, donos de mentalidades tacanhas e corrompidas que se compraziam em implantar a discordia e até o odio entre os esportistas dos dois centros, envolvendo nisso a imprensa do Rio.

Taes elementos, em São Paulo, dispersaram, sendo que um, arranjou um jornaléco que, se bem que seja de raros leitores os illude com as suas fantazias e floreado pernicioso e outros, ou abandonaram a profissão por serem imprestaveis os seus serviços actualmente com a mentalidade que dirige a imprensa sportiva de S. Paulo ou emigraram.

Assim, recebemos aqui um dos maiores espiritos doentios que dominavam a situação sportiva em S. Paulo, antes do dia regenerador de 24 de outubro.

Irmanados por um só ideal, que é o de desfazer as intrigas e mentiras feitas por aquelles elementos perniciosos, os chronistas do Rio e S. Paulo vêm pugnando arduamente para a realização desse feito que está sendo memoravel sob todos os pontos de vista.

Pois bem.

Esse personagem, que a bondade de certo director dum popular diario sportivo, acolheu em seu tecto, sem saber que a sua literatura é ridicula e boba, vem de querer reviver entre os dois centros a situação que elle e seus companheiros germinaram na Paulicéa, reacendendo o rastilho para sempre apagado das rixas sportivas e o ambiente irrespiravel que existia entre Rio e S. Paulo.

Irradiando para a Paulicéa o jogo de domingo, referia-se a pequenos senões, factos insignificantes, de uma maneira accentuada e irritante, para que a impressão fosse desagradavel aos disputantes.

Os nossos collegas paulistas, presentes, souberam, porém, em suas chronicas dar-lhe a resposta devida.

O que nos resta dizer aqui é sómente isso:

Fóra com elle, collegas!

Suggestões para a reforma das leis da C. B. D.

Dentro de pouco tempo a assembléa geral da Confederação Brasileira de Desportos estará reunida para reformar suas leis.

Nesse sentido, a dirigente dos sports nacionaes andou angariando suggestões de suas filiadas para a elaboração do respectivo ante-projecto.

Ha, evidentemente, sempre alguma coisa a suggerir, nessas occasiões.

Em nossa funcção quotidiana de commentadores dos factos sportivos, não nos é possivel deixar que se escape a opportunidade sem que tragamos nossa pallida contribuição, de boa vontade.

A nosso ver, um dos pontos merecedores de reforma, nas leis do sport nacional, é o regulamento dos campeonatos brasileiros.

Nesse, impõe-se precipuamente uma modificação do ponto de visea geral, e particularmente no que toca ao systema, por que vem sendo disputado o torneio nacional de football.

Somos francamente partidarios da abolição da actual restricção aos sportmen estrangeiros de participarem dos campeonatos brasileiros.

Não se comprehende bem a manutenção de medida, assim, antipathica, e que não encontra apoio absolutamente no espirito genuinamente sportivo.

Estamos insistentemente a apontar o exemplo dos povos mais civilizados do mundo, onde não se dá tratamento differente a estrangeiros em materia de campeonatos sportivos.

Abrem-nos a concurrencia de todos os amadores, indistinctamente, sem olhar nacionalidades, sujeitando-os apenas a restricções regulamentares geraes.

E' uma reforma a nosso ver importante e urgente a fazer-se, em nossas leis.

Não podemos prescindir do concurso precioso dos athletas estrangeiros, mesmo na disputa dos campeonatos nacionaes, que com sua participação terão a lucrar, debaixo de todos os pontos de vista.

Ala Modestina

FILIADA AO MODESTO F. C. CONVESCOTE INTIMO

O sr. Manoel Fonseca, veterano sportman da velha guarda do gremio sportivo de Quintino Bocayuva, offertou ao nosso companheiro Marinho de Mello e ao nosso collega de imprensa Pessôa e Silva, um grande banquete em sua pittoresca residencia.

Os "comes e bebes" foram de especial qualidade e do mais fino paladar

Entre os convivas imperou sempre a mais franca alegria.

Achavam-se presentes as seguintes pessoas: sras. Georgina de Oliveira Fonseca, Carolina Antonietta Eckhardt; senhorinhas Iraydes e Inayara de Oliveira, Rackel e Luiza Fonseca; srs. Manoel Alves, pelo Cocotá S. C. Frederico Alves e Manoel Miranda, pelo Parc Royal F. C.; José Leite de Oliveira, Darly Serpa Fonseca e Sebastião Fonseca.

Modesto F. C.

COMO DECORREU A PEIXADA DA ALA MODESTINA

Transcorreu debaixo da mais doce camaradagem, a grande peixada que a rapaziada que compõe esta "ala" realizou no domingo p. p., logo após á estrondosa victoria dos "leões" de Quintino sobre o Argentino.

O representante do DIARIO CARIOCA agradeceu todas as provas de attenção de que fóra alvo, por parte do sr. Carvalho, vice-presidente do gremio rubro-negro e Euclydes Machado, captain do 2º team.

Os "comestiveis" foram preparados pelo competente "mestre Cuca" Xymbó.

Legião Rubro-Negra

De ordem do presidente, são convidados os srs. Legionarios para a assembléa geral, a realizar-se amanhã, sexta-feira, 18 do corrente, ás 20 horas, na garage do club, á praia do Flamengo numero 68.

Domingo será reiniciado o campeonato paulista

Os jogos marcados são os seguintes: — Syrio x São Paulo, Santos x Guarany, Corinthians x Ipiranga, Internacional x São Bento, Palestra x Juventus e Santista x Portugueza.

Assobrab e Pires pelejarão no dia 2

Está resolvido que a peleja entre Assobrab e M. Pires, em disputa do titulo carioca dos leves, seja realizada no dia 2 de outubro proximo.

BASKETBALL

FLUMINENSE E S. CHRISTOVÃO DISPUTAM AMANHÃ A 1ª DA SERIE DE TRES

No Gymnasio do tricolor, amanhã, á noite, será realizada a primeira partida da serie de tres, entre os clubs Fluminense e São Christovão.

As partidas serão iniciadas ás 21 horas.

A LOTERIA FEDERAL E' A QUE PAGA SEM CONTAR HISTORIAS

NO MEZ DE AGOSTO FORAM PAGOS MAIS OS SEGUINTES PREMIOS:

11113 — 20 CONTOS, a um negociante estabelecido na Estação do Rocha.

50459 — 200 CONTOS, em Bello Horizonte, em fracções; no Banco de Credito Real de Minas Geraes; ao constructor Francisco Antonio Alves e Antonio Vasconcellos, ambos residentes em Queluz de Minas.

15138 — 20 CONTOS, em São Paulo, ao sr. Domingos Marcellino, residente em Piratininga.

17231 — 50 CONTOS, ainda em S. Paulo, e em fracções: ao Banco Francez e Italiano e Antonio Pereira, residente á rua Francisco Leitão n. 18.

17749 — 20 CONTOS, nesta Capital, á d. Regina Blimfeld, residente á rua Duque de Caxias, n. 69, Villa Izabel.

6382 — 100 CONTOS, na Bahia, a Companhia Alliança da Bahia, que recebeu por conta dos srs. Sylverio Doria e Elias Miranda.

15806 — 50 CONTOS, em São Paulo, ao sr. João Teixeira da Silva, residente em Ribeirão Preto, á rua General Ozorio, 69.

59375 — 50 CONTOS, ao sr. Olympio de Andrade Lemos, residente em S. Paulo, á rua Getulio n. 19.

22655 — 20 CONTOS, nesta capital ao Banco Mercantil do Rio de Janeiro.

71611 — 20 CONTOS, ao sr. Antonio Russo, á rua S. Bento, 71, 1º andar.

5442 — 50 CONTOS, em São Paulo, e em fracções: ao constructor S. Prado, residente em Sant'Anna; Roque di Lorenzo, á praça da Sé; Guilherme Sandovas, á praça Ramos de Azevedo n. 3, sob.; Gregorio Visconcino, á rua Xavier de Toledo, 9, e Antonio Mattos, á rua Veiga Filho, 86.

41855 — 20 CONTOS, metade a cada um dos srs. Domingos Avelino, operario da Prefeitura, residente á rua João Boemer n. 256 e José Mattos Girão, negociante á rua Alfredo Pujol numero 126.

PARA SABBADO 20 SETEMBRO

UM PLANO POPULAR

COMPOSTO DE 4 BONS PREMIOS

1º PREMIO .. .. 100 CONTOS
2º PREMIO .. .. 20 CONTOS
3º PREMIO .. .. 10 CONTOS
4º PREMIO .. .. 5 CONTOS

E mais 6.168 premios no total de 252 contos

BILHETE INTEIRO .... 10$000
FRAÇÃO .. .. 1$000

Preços annunciados pelas casas de loterias.

A Companhia de Loterias Nacionaes mantem em sua séde á rua 1º de Março, 110, um balcão onde os seus bilhetes são vendidos SEM AGIO, pelos preços estabelecidos nos planos approvados pelo Ministerio da Fazenda.

Touring Club do Brasil

A INSTALLAÇÃO, HOJE, DO COMITE' DE IMPRENSA

Com o intuito de corresponder sempre ás solicitações da sua expansão, o Touring Club do Brasil vem offerecendo successivas melhorias ás diversas actividades a que se consagra. São todas ellas iniciativas que se fazem victoriosas ao impulso dos seus directores.

A installação do comité de imprensa, que hoje se realiza, pertence ao numero desses emprehendimentos que se effectivam pouco após o seu delineamento.

Na séde do Touring Club do Brasil, á Avenida Rio Branco n. 137-6º andar, terá logar, hoje, ás 17 1|2 horas, a sessão de installação do novo comité, que vae cooperar efficazmente na obra patriotica da prestigiosa agremiação.

:: T U R F ::

Registro turfista

Bem diziamos nós que no turf riograndense se agitava uma questão politica em torno da construcção do novo hippodromo da Protectora do Turf.

Dividiram-se os partidos, um desejando construir o novo campo no Crystal, outro difficultando tudo afim de leval-o para o Gravatahy e outro deixando-o onde se encontra.

Os factos agora estão demonstrando claramente que nos assistia inteira razão. Os debates nas rodas turfistas estendendo-se até ás chronicas dos jornaes, onde dois distinctos e competentes collegas terçavam armas, culminaram com a ruidosa assembléa da Protectora, que resolveu adiar a conclusão do grande sonho daquelles que realmente trabalham para a grandeza do turf riograndense que já nos ia demonstrando o seu grande progresso.

Passaram agora a terreno mais delicado.

Annuncia-se já a escolha de dois presidentes, aliás dois turfmen de rigida tempera, que serão indicados na proxima assembléa, as quaes correspondem aos dois partidos.

Nenhum delles, por mais energico e perseverante, será capaz de levar avante a grande obra que se projecta.

Um terá que enfrentar o outro, não conseguirá fugir ao trabalho de resentimentos alheios e pouco proveitosa será qualquer administração.

O hippodromo novo é uma obra que exige o concurso de todos em seus menores detalhes, porque é um assumpto muito complicado e difficil de resolver.

Valha, porém, a esclarecida intelligencia do illustre turfman que, por felicidade, dirige tambem os destinos do grande Estado do Sul.

Só elle será capaz de solucionar uma crise que se annuncia muito desastrosa.

CARUBA'

O melhor medicamento para o estomago, especialmente na gastralgia e dyspepsia flautulenta. Vende-se em todas as pharmaciais e drogarias. Depositos: Ruas São Pedro, 38 e S. José, 75.

Derby Club

A REUNIÃO DE DOMINGO

Para a sua reunião de domingo, a directoria do Derby Club, organizou o programma, que abaixo publicamos com as cotações hontem abertas na bolsa turfista:

Pareo "Brasil" — 1.609 metros — 2:000$ e 200$000.

		Kilos	Cts.
1	Little Jack	53	30
2	Calepino	52	35
3	Sumaré	52	40
4	Flava	52	40
5	Riachuelo	49	40
6	Tentadora	49	30

Grande Premio "17 de Setembro" — 3.109 metros — 15:000$ e 1:500$000.

		Kilos	Cts.
1	Cardito	55	50
2	Cascabelito	55	25
3	Gentleman	55	50
4	Burby	55	35
5	Aveiro	55	25
6	Roody	55	60
7	Timoneiro	52	35
8	Guapo	51	35

Pareo "Itamaraty" — 1.609 metros — 2:000$ e 200$000.

		Kilos	Cts.
1	Caminito	54	20
2	Loreley	53	40
3	Pirajá	52	25
4	Africano	49	30
5	Rico	47	40
6	Yára	47	50
7	Vallombrosa	45	50

Pareo "Progresso" — 1.609 metros — 2:500$ e 250$000.

		Kilos	Cts.
1	Perrier	52	25
2	Ubá	50	30
3	Pojucan	49	40
4	Malta	49	35
5	Clora	48	40

Pareo "Internacional" — 1.609 metros — 2:000$ e 200$000.

		Kilos	Cts.
1	Trento	55	25
2	Tiririca	53	25
3	Enredo	50	50
4	Figurita	50	40
5	Malachite	50	40
6	Tacada	48	50
7	Fragor	46	50

Pareo "Nacional" — 1.609 metros — 2:000$ e 200$000.

		Kilos	Cts.
1	Encantadora	52	25
2	Valmonte	52	30
3	Sottéa	52	40
4	Dante	52	30
5	Gaúcho	52	50
6	Gavea	45	50

Pareo "Cosmos" — 1.800 metros — 3:000$ e 300$000.

		Kilos	Cts.
1	Silles	53	30
2	Chicote	52	30
3	Azulado	52	40
4	Campo Grande	52	35
5	Guitarra	50	40

Pareo "Initium" — 1.100 metros — 3:000$ e 300$000.

		Kilos	Cts.
1	Helios	53	60
2	Apiahy	53	30
3	Florim	53	25
4	Franco	53	40
5	Dorina	51	50
6	Java	51	35
7	[illegible]	51	80

JOCKEY CLUB

A FESTA DE DOMINGO NA GAVEA

A prova que serve de base ao programma organizado para a festa de domingo, na Gavea, é o Classico "Primavera", em um handicap de occasião, reservado aos animaes nacionaes e estrangeiros que não tenham ganho na presente temporada, qualquer prova classica.

Concorrerão á essa carreira oito parelheiros, cujo handicap distribuido, tornou todas as forças eguaes, desde Brincador com 47 kilos até Duggan, com 59 kilos.

As demais provas estão tambem interessantes, notadamente o premio reservado aos animaes de primeira turma.

O programma, com chaves e cotações é o seguinte:

1ª carreira — Premio "Cacolet" — 1.500 metros — 4:000$ e 800$000.

		Kls.	Cot.
1	1 Sitea	51	40
2	2 Plume Dorée	52	25
3	3 Zorron	54	35
4	4 Problema	50	35
5	5 Gavião	53	40
	6 Berenice	52	50

2ª carreira — Premio "Secciliana" — 1.200 metros — 4:000$ e 800$000.

		Kls.	Cot.
1	1 Ganadera	51	30
	2 Aristolino	52	50
2	2 Macá	51	50
	4 Gairino	54	25
3	5 Gigolot	50	35
	6 Mitzi	52	80
4	7 Mechita	50	60
	8 Prita	50	60

3ª carreira — Premio "Tropeiro" — 1.500 metros — 4:000$ e 800$000.

		Kls.	Cot.
1	1 Vasari	53	20
2	2 Andalick	54	30
3	3 Secciliana	52	50
4	4 Lombardo	52	60
5	5 Guaxupé	54	50
	6 Germania	52	60

4ª carreira — Premio "Ultramar" — 1.600 metros — 4:000$ e 800$000.

		Kls.	Cot.
1	1 Verdun	55	20
	2 Tropeiro	54	50
2	3 Agenda	56	50
	4 Tosca	52	50
3	5 Turyassu'	50	60
	6 Sunstone	54	40
4	" Uiriri	51	60

5ª carreira — Premio "Flor da Matta" — 1.500 metros — 5:000$ e 1:000$.

		Kls.	Cot.
1	1 Malandro	54	30
	2 Xaviana	52	60
2	3 New Star	54	40
	4 Mequer	54	50
3	5 Xarão	54	30
	6 Xadrez	54	40
4	7 Xanacy	52	35
	" Xylopia	52	40

6ª carreira — Premio "Lazreg" — 1.750 metros — 4:000$ e 800$000.

		Kls.	Cot.
1	1 Lazreg	56	35
2	2 Guaso Lindo	54	35
	3 Cacolet	56	50
3	4 Mayfair	56	40
	5 Garibaldi	52	60
4	6 Ultramar	56	40
	7 Berthe	53	50

7ª carreira — Premio "Classico Primavera" — 1.800 metros — 10:000$, 2:000$ e 500$.

		Kls.	Cot.
1	1 Uberaba	55	30
	2 Enitram	51	50
2	3 Ulisses	57	50
	4 Iberico	51	35
3	5 Xaréo	54	50
	6 Brincador	47	50
4	7 Vichy	51	60
	8 Duggan	59	60

8ª carreira — Premio "Ugolino" — 2.200 metros — 5:000$ e 1:000$.

		Kls.	Cot.
1	Enigma	57	22
2	Bolichero	56	35
3	Sastre	54	35
4	Vulcain	52	50

Optima acquisição

O criador pernambucano Frederico J. Lundgren, que possue, em sua terra natal, o excellente Haras Maranguape, acaba de adquirir, na Inglaterra, seis parelheiros de optima linhagem.

Desses animaes, que já foram desembarcados no porto de Recife, alguns correrão no Hippodromo da Gavea, na temporada vindoura, e outros irão servir na reproducção.

Pelo elevado preço e pelos "pedigrees", não resta duvida que o apaixonado turfman nortista fez uma optima acquisição.

Esses animaes são os seguintes:

"Grape Truit" (Lemonora e Pontless).

"Ingford" (Oojah e Iotem Dame).

"Conqueror" (Mount William e Storg Boock).

"Le Gran Via" (Grand Parade e José).

"Coloroso" (Friar Marcus e Miss Sport).

"Lowthorpe" (Lomond e Ephemeral). Esta ultima que é reproductora do Haras Maranguape foi enviada o anno passado para o seu paiz de origem, onde foi padreada por Strafford.

"Simplon", outra notavel acquisição do mesmo apaixonado turfman, ao que parece, disputará corridas na Inglaterra, ou exercerá funcções de pastor.

O reverso da medalha

O cavallo Ypiranga, adquirido pelo stud Paula Machado para tomar parte nos grandes premios do Centenario, voltou para a França, afim de disputar carreiras de obstaculos. Ganhou diversas provas e em uma dellas arrebataram-lhe o triumpho sob a allegação de que havia corrido dopado.

Isso desgostou profundamente o seu proprietario, que não só desfez-se do lindo alazão, como retirou todos os seus pensionistas do antigo treinador, entregando-os a W. Webb.

Nem sempre, porém, desagradam as noticias e agora verifica-se o contrario com a egua Menade, uma excellente filha de Pelops e Eddystone, pertencente ao mesmo proprietario.

A ganhadora no anno passado do grande Handicap de Deauville sobre mais de vinte adversarios, batendo Vatout, do qual recebia 21 kilos, acaba de entrar segundo em uma prova de 50.000 francos e o seu vencedor vae ser desclassificado porque correu sob a acção do doping.

Menade, portanto, será considerada victoriosa e o seu proprietario vae receber o premio que, com a multa, taxas de inscripção, etc., alcança quasi 100.000 francos.

E', como se vê, o reverso da medalha.

Mais dois para nossa capital

Deverão ser embarcados, talvez ainda esta semana, de Porto Alegre para a nossa capital, os cavallos Scorpio e Williard, ganhadores no Prado de Moinhos dos Ventos.

Estes animaes irão correr no prado do Itamaraty, defendendo as cores da coudelaria A. Grau.

Consequencia da crise

O turf francez vem atravessando formidavel crise em consequencia da situação financeira e do grande numero de animaes ali existentes.

Os programmas estão repletos de animaes. Nas turmas de dois e tres annos é commum o total approximado de trinta em cada carreira, tornando assim muito dispendioso o sustento dos studs.

Essa situação insustentavel torna-se, entretanto, cada dia mais delicada com a crise financeira, fazendo-se sentir nos leilões de potros, cujo resultado este anno foi positivamente desanimador.

Assim em 1929 venderam-se potros no valor de 44 milhões de francos, em 1930 as vendas attingiram a 24 milhões, ao passo que no corrente anno o total não foi além de 12 milhões.

DERBY-CLUB

RESOLUÇÕES DA DIRECTORIA

Reunida ante-hontem em sessão, a directoria do Derby Club resolveu:

a) confirmar a suspensão por uma corrida e a multa de 50$ impostas pelo starter ao aprendiz Pedro Paptista e ao jockey Braulio Cruz Junior, respectivamente;

b) de accordo com o resultado do inquerito procedido, multar em 300$000 o jockey Braulio Cruz Junior e chamar á secretaria, para ser advertido, o jockey Salustiano Baptista;

c) ordenar o pagamento dos premios.

Um estreante no Derby

Disputando o pareo "Initium", da reunião de domingo, no Prado do Itamaraty, estreará a seguinte potranca:

HELIGOLAND, feminino, castanho, 3 annos, nascido em São Paulo por Skirmisher e Mú, criação do coronel Eugenio Pacheco Artigas, de propriedade do general Alvaro Guilherme Mariante.

Mais um estreante

Na reunião de domingo, no Hippodromo Brasileiro, além de Xanacy e Xilopéa, estreará o seguinte nacional:

GUAXUPE', masculino, castanho, 4 annos, nascido em Pernambuco, por Granite e Volupte Chaste, de criação e propriedade do sr. Frederico J. Lundgren, treinador Eulogio Morgado.

Mais um jockey no Derby

O treinador Braulio Figueiredo, que tem a seu cargo no Itamaraty a egua Xiba, resolveu exercer, além de sua antiga profissão, a de jockey.

Para tanto, enviou hontem, á secretaria do Derby Club, o seu pedido de matricula.

Farabulini exhibe-se hoje, com Assobrab

O publico adepto do pugilismo, tem hoje, á noite, durante o Campeonato de Amadores, patrocinado pela C. de Box, a opportunidade de avaliar as possibilidades do "boxeur" Mario Farabulini, recentemente chegado.

E' que elle fará uma exhibição de 3 "rounds", com o campeão brasileiro dos leves, Joe Assobrab.

Registro Funebre

Dr. Mario Barreto — Em suffragio a alma do dr. Mario Barreto, será celebrada, missa amanhã, ás 10 horas na egreja do Mosteiro São Bento.

D. Luiza Pereira e filhos agradecem aos seus amigos e parentes, as ultimas homenagens, prestada a seu esposo e pae; e participam a missa de setimo dia que será rezada na Egreja do Divino Salvador, hoje, 17 do corrente, ás 8 horas.

No Mundo Espirita

Pela paz do mundo

O NOVO EVANGELHO

O sr. Alberto Einstein, o grande sabio allemão, fundador da theoria da relatividade, acaba de lançar ao mundo, na synthese de uma magnifica mensagem de absoluto cunho fraternal, convite substancioso para todos os homens de todos os paizes do mundo, concertarem o problema definitivo da paz.

Quando foi da conferencia da paz, no terreno da grande guerra, um outro apostolo, surgindo na individualidade do grande vulto que o mundo venera, representado por Woodrow Wilson, então presidente dos Estados Unidos da America do Norte, na substancia de seus "14 principios", que melhor se denominarão "versiculos do evangelho da paz Universal", o mundo christão verdadeiro vibrou de contentamento, julgando que de facto havia chegado a hora feliz do concerto da paz. Succedeu, porém, que no seio da conferencia, a maioria de seus elementos, assoberbada de orgulho, de sentimentos politicos, partidarios de politica religiosa, a paz se fez sem bases solidas para a sua perduração no seio das nações; entretanto, a semente da ideologia fraternal de Wilson não foi lançada em terreno safaro, e germinou e os frutos começam a amadurecer.

Tiveram, então começo as conferencias para estudo de meios praticos, entre as nações, para estabelecerem os planos concertantes da paz; seguiram-se as conferencias para limitação dos armamentos, o pacto Kellog e outras influenciações para o fim nobre e humano da condemnação das guerras.

Nós somos dos que estão certos dos valores reaes das forças psychicas, consequentemente, da acção invisivel, por isso mesmo certos estamos de que os espiritos dos Wilsons e de todos os espiritas felizes que no outro lado da vida trabalham pela felicidade das humanidades, jamais se quedarão inactivos ou despreoccupados com os factos da vida de relação, tanto do mundo invisivel como do visivel, de sorte que, a cada passo no mundo, surgem os novos apostolos e os novos evangelhos.

Como Wilson, na conferencia da paz, surgiu agora um outro apostolos, na individualidade do sabio Alberto Einstein, portador do novo evangelho, na substancia da magnifica mensagem que passamos a transcrever:

"Dirijo-me a vós delegados á Internacional, dos Resistentes á Guerra, congregados em Lyon, porque sois personificação do movimento que exterminará a guerra. Se agirdes com sabedoria e coragem poderemos ser a agremiação de homens e mulheres mais aptos para realizar esta iniciativa, a mais nobre dentre todas as iniciativas humanas. Aquelles que aqui representaes — homens e mulheres de cincoenta e seis paizes — são detentores de um poder infinitamente superior á força das armas.

Todas as nações do mundo falam em desarmamento. Deveis guial-as afim de que não se contente apenas com palavras. O povo deve chamar a si a solução desse magno problema não o deixando apenas a cargo dos governos e dos diplomatas.

Aquelles que pensam estar para sempre de guerra, illudem-se com uma impressão falsa de segurança. O militarismo de hoje, é muito mais poderoso e destruidor do que o de hontem, que arrastou o mundo á catastrophe de 1914-1918. Foi obra dos governos. Mas, entre os povos cresce o ideal de paz. — E' preciso propagal-o sem desafio e sem receio. Deveis pregar aos povos que evocam a tarefa do desarmamento a que não dêm a menor collaboração á guerra e aos preparativos.

Deveis appellar para os trabalhadores de todos os paizes do mundo afim de que recusem ser os instrumentos dos poderes hostis á Vida.

Em cerca de doze paizes a mocidade masculina se recusa a prestar serviço militar. Essa juventude é a pioneira de um mundo futuro liberto do flagello da guerra.

Todo amigo sincero da paz deve dar apoio aos movimentos de consciencia destinados a levantar a humanidade contra a conscripção.

Faço um appello aos intellectuaes de todos os recantos da terra. Para os meus collegas scientistas appéppo afim de que recusem a empreender qualquer pesquiza que vise auxiliar a guerra. Aos sacerdotes appéllo para que se dediquem a evidenciar a verdade e renunciem ás prevenções nacionalistas. Appéllo para os escriptores afim de que de publico, se pronunciem resolutamente a favor da paz.

Peço a todos os jornaes que se considerem pacifistas que se recusem a servir a guerra. Aos directores peço que lancem o repto ás personalidades eminentes e influentes de suas palavras, perguntando-lhes, sem rodeio: "Qual é a vossa attitude? Achaes que, que devemos esperar que o mundo inteiro tenha abaixado as armas, antes de baixar as nossas e de estender aos outros povos a mão amiga e fraternal?"

O momento não é de contemporizacão. Ou sois a favor da guerra, ou contra a guerra. Se sois a favor deveis animar a sciencia, o capital, a industria, a religião e o trabalho, afim de se esforcarem para que as vossas armas nacionaes sejam efficazes e assassinas.

Se sois contrario á guerra deveis envidar vossos esforços para que estas grandes forças opponham resistencia maxima aos armamentos. Imploro a cada leitor desta mensagem que tome uma attitude definitiva e que a tome com clareza e decisão.

A geração actual incumbe dar este passo, o mais decisivo de todos os passos que a humanidade jamais poderá tomar.

Cabe-lhe a missão de transmittir ás gerações futuras o dom inestimavel de vêr o mundo redimido da barbaria guerreira!

Se nós a desejarmos com bastante energia, este ideal se realizará. Uma só condição é necessaria que todos aquelles que abominam a guerra declarem corajosamente que não permittirão que ella seja declarada mais uma só vez.

Appéllo para todos — homens e mulheres, eminentes e obscuros — pedindo que antes da Conferencia de Desarmamento Mundial de Genebra, em fevereiro proximo, declarem que d'ora a deante recusarão qualquer auxilio á guerra ou aos preparativos de guerra. Peço-lhes que levem esta resolução aos governos em mensagem escripta e que enviem a resposta que obtiverem.

Espero receber milhares de respostas ao meu appello, pedindo que sejam endereçadas ao Bureau Central da Internacional de Resistencia á guerra. — 11, Abbeu Road Enfield (leiddlessex) — Inglaterra.

Afim de que seja levada a bom termo a nossa campanha, autorizei a criação da "Caixa Einstein da Internacional da Resistencia á guerra". Qualquer contribuição deverá ser enviada á thesouraria da Internacional. — (a) Alberto Einstein."

Ahi têm os homens de todas as partes do mundo a directiva christã verdadeira a seguir, os meios praticos e certos de livrarem-se de miserias maiores, fundando a humanidade, naturalmente, o reinado da sua propria felicidade.

Aos nossos compatricios e a todos quantos noticias tiverem da mensagem do nosso irmão Alberto Einstein, cumpre espalharem a sua substancia evangelica, em cuja synthese se verifica a forma legitima e segura da paz do mundo, quiçá, fraternidade christã.

João Torres

HOSPITAL DE PSYCHOTHERAPIA

A directoria incorporadora, presidida pelo distincto medico, dr. Levindo de Mello, continua fazendo suas reuniões preparatorias, ás terças e quintas-feiras, sendo que as de hoje se realizam das 17 ás 18 horas, no edificio do Lyceu de Artes e Officios, á Avenida Rio Branco n. 174, 2º andar, sala dos professores.

A fundação deste hospital acha-se bem adeantada, sendo que dentro em breves dias, será installado o primeiro ambulatorio.

A directoria pede, por nosso intermedio, o comparecimento de todos os interessados para tão grande, quão humanitaria iniciativa.

MARIANO RANGO D'ARAGONA

Conferencia

Amanhã, quinta-feira, ás 20 horas, na séde da União Espirita Trabalhadores de Jesus, á rua do Riachuelo n. 119, fará uma conferencia publica o nosso distincto collaborador, e grande propagandista espirita, Mariano Rango D'Aragona, obedecendo ao seguinte thema: — "A verdade sobre o baixo e alto espiritismo — A condemnação do primeiro e o beneficio do segundo — A III Revelação como Fé e não sectaria — A hora da purificação prevista por Allan Kardec."

CRUZADA ESPIRITA CAMINHEIROS DE ESUS

Em sua sessão de hoje, á rua do Ouvidor n. 15, 2º andar, ás 20 horas, fará uma conferencia, a distincta espirita professora Alice da Rocha Vaz.

A reunião será presidida por d. Arminda Salvado.

A directoria da Cruzada faz, por nosso intermedio convite especial ás senhoras para assistirem á reunião de hoje.

AVISO

O redactor desta secção attenderá a todos os interessados para effeito de publicações das 18 as 19 horas, diariamente na redacção.

SALVE 17-9-931

Festeja, hoje o seu anniversario natalicio, a distincta e graciosa senhorita Nadir Lago.

PAGAMENTOS NO THESOURO

Na Primeira Pagadoria do Thesouro Nacional serão pagas amanhã as seguintes folhas: Diversas pensões da Guerra, de A a L.

Uma innovação na nossa imprensa sportiva

"O Sport" vae iniciar a publicação de edições a cores, trazendo na capa o retrato de um dos grandes players cariocas, genero identico ao da revista "Cinearte".

A parte interna será impressa em papel super-calandrado, em formato pequeno, tamanho de revista, trazendo informes completos sobre as corridas no Jockey-Club, previsões sobre os jogos do Campeonato Carioca de Football, paginas de box, automobilismo, sports femininos, collaborações, noticias dos Estados e do estrangeiro.

Na primeira dessas edições "O Sport" trará na capa um retrato a cores de Moacyr Queiroz "Russinho", com a sua cabelleira ruiva na sua cor natural de onde lhe veiu a alcunha com que se celebrizou.

Na pagina das costas figurarão reportagens interessantes, a cores, usando "O Sport" o systema "Off-set", que dá extraordinario realce ás gravuras, saindo com a nitidez de verdadeiras photographias.

E' de esperar que esse esforço dos nossos collegas do "O Sport" seja plenamente correspondido pelo publico, pois se trata de uma innovação na nossa imprensa sportiva, que bem merece o melhor estimulo possivel.

THEATRO

Mesquitinha e a reabertura do Recreio, amanhã

A companhia organizada para o Recreio continúa a ter á frente de seus comicos o actor mais popular do genero — o Mesquitinha. A permanencia do alegre rapaz alli entrava no ról das cousas decididas, por indispensavel, pois não se póde admittir o Recreio sem Mesquitinha. Assim logo que soube da conservação do grande animador da revista no theatro onde elle fez nome, o publico tomou-se de jubilo, e começou a interessar-se pela reabertura do theatro. Mesquitinha mostra-se muito contente pelo interesse do publico e diz-nos:

— E' essa sympathia ganha pelo meu esforço honesto, que me obriga a estudar cada vez mais para corresponder ao conceito que de mim se faz. Eu, graças a Deus, sou um actor modesto, mas de consciencia e respeito ao publico. Não me valho de todos os processos para arrancar a gargalhada, só recorro aos que não me diminuem e não offendem ao publico.

Pedimos a Mesquitinha que nos falasse da revista de estréa e elle repondeu:

— Serei franco dizendo-lhe que deposito toda a esperança na revista. Acho-a interessante e engraçada. Se não fosse assim, não teria, de certo, a assignatura do Marquês Porto, do Pujol e do Ary.

— E do quadro da companhia?

— Excluindo a minha pessoa, optimo. Não se podia arranjar melhor.

—Faz fé, então no exito?

—Todo.

Não era preciso mais e Mesquitinha nos tinha dito o sufficiente.

Dentro de 4 dias estrearão, no Eldorado os dois maiores comicos do mundo

Antonet

Dentro de quatro dias, isto é, na proxima segunda-feira, vamos ter o prazer de ver no palco do Eldorado, a estréa dos dois maiores comicos do mundo no momento actual.

"Atonet e Beby", que vêm precedidos de fama colossal, chegam de Buenos Aires, onde embarcaram hontem, e vão mostrar ao publico por que motivo elles são os idolos de Paris e porque alcançaram seis semanas de exito sensacional no Gran Theatro Broadway da capital platina.

Muita gente poderá pensar que "Antonet e Beby" são simples palhaços, desses que se propõem a fazer rir o publico fazendo caretas e dizendo tolices.

que lhe valeu uma verdadeira consagração pela magnifica interpretação comica que lhe dá.

Outros elementos de valor estream amanhã, em "Domador de Sogras", as actrizes Alice Ogando e Elvira Velez, a primeira que nos visita pela primeira vez, e a segunda já nossa conhecida de outras temporadas.

A temporada lyrica — hoje e amanhã os dois ultimos espectaculos

Canta-se hoje no Municipal o "Rigoletto". Lily Pons cantará a parte de Gilda, Galeffi fará o protagonista e o tenor Mosini o Duque de Mantua. A lotação do Municipal está esgotada. Amanhã, em ultima recita de assignatura, será cantada a "Tosca", tendo na protagonista a soprano Josephina Cobelli, no Mario Cavaradossi, o tenor Georges Thill e no Scarpia o barytono Carlos Galeffi. E' grande a expectativa em torno desse espectaculo com que se despede o magnifico elenco que fez a temporada lyrica da "Empresa Artistica Associada".

A reabertura, hoje, do Alhambra

Reabre-se, hoje, ás 22 horas, na sua antiga séde, á rua Silva Jardim, 10, o bem frequentado dancing: "Alhambra" cujo regular funccionamento foi interrompido sabbado ultimo, pelo incendio do Theatro São José.

Possuindo um confortavel e arejado salão de danças, com um original systema de illuminação e esmerado serviço de Bar, o "Alhambra" reencetará, por certo, as suas noites de alegria e mocidade, que tornaram os seus salões os mais disputados pela nossa rapaziada elegante e distincta.

"Domador de sogras", amanhã, no theatro Republica

A peça "Domador de sogras" que a companhia Adelina-Abranches vae apresentar-nos amanhã, pela primeira vez é uma peça de sensação e como tal deve despertar a attenção de toda a gente. "Domador de sogras", em Portugal, só nas cidades de Lisboa e Porto conta mais de mil representações, pois só na primeira dessas cidades esteve, anno e meio no cartaz.

A notavel actriz Adelina Abranches que amanhã faz a sua estréa foi a criadora do papel de Rita, uma velha criada, papel

Informações commerciaes

CAMBIO

3 1|8 d.

Na mesma situação de estabilidade permaneceu, hontem da abertura ao fechamento, o mercado cambial.

Do começo, o Banco do Brasil actuava, conforme vem fazendo, com a libra a 76$800 e o franco a $627, a 90 dias, e á vista, a libra a 78$000, o dollar a 16$040 e o franco, $629.

Os bancos estrangeiros tambem mantiveram as suas taxas anteriores de 3 1|8 a prazo e 3 5|64 á vista, com o dollar a 15$940 a 16$040, o franco a $627 a $629 e a libra na especie pelos mesmos preços do Banco do Brasil.

Para as suas coberturas, estes bancos compravam a 3 11|64 e o dollar a 15$710.

O mercado fechou, ás 11,30 horas, sem qualquer alteração.

As taxas da abertura do mercado eram as seguintes:

No Banco do Brasil —A 90 dias — Libra a 76$800, franco $627.

A' vista — A libra a 78$000, dollar 16$040, franco $629, lira $843, peseta, 1$453; franco suisso, 3$144; marco, 3$732; franco belga, 2$243; peso argentino, 4$510; peso uruguayo., 7$830.

Nos bancos estrangeiros — A' 90 dias — Londres — 3 1|8 (libras a.. 76$800); Nova York, 15$940; Paris, .. $627.

A' vista — Londres 3 5|64 (libras a 78$000); Nova York, 16$040; Paris, $629; Portugal, $713; Hespanha, ... 1$400; Italia, $840; Suissa, 3$130; Allemanha, 3$800; Japão, 7$930; Argentina, 4$200; Montevidéo, 7$100; Belgica, $448; Hollanda, 6$510; Tcheco-Slovaquia, $476.

Por cabogramma — Londres 3 1|16 (libras a 78$600) Nova York, 16$120 Paris, $632.

NO ESTRANGEIRO

O mercado, em Londres, abriu, hontem, com as seguintes taxas, S|Nova York, 4,86 1|16; S|Italia, 92.91; S|Paris, 123.97.

VALES OURO

O Banco do Brasil fez hontem a remessa dos vales para a Alfandega á taxa de 9$760 por mil réis ouro.

MERCADO DE TITULOS

Foram negociados hontem em bolsa, os seguintes titulos:

Apolices:

1 Uniformizadas 500$	730$
8 Idem 1:000$	790$
153 Idem idem	785$
283 D. Emis. nom. 1:000$	785$
1 Idem port. 1:000$	730$
10 Idem idem	735$
483 Idem idem	732$
50 Idem idem	731$
16 Thes. de Minas 500$	821$
250 Idem 1:000$	825$
57 Ide midem	824$
200 O. Thes. 1:000$ 1930	984$
8 Est. do Rio 5%	720$
22 Idem 4%	900
1 Est. de Minas 5% nom.	540$
10 Est. de Minas 5% port. Dec. n. 9.555	503$

Municipaes:

100 Emp. de 1906 port.	159$
25 Emp. de 1920 port.	143$
26 Idem de 1931 port.	155$
62 Idem idem	154$5
160 Dec. n. 3264 port.	151$5
120 Idem idem	152$

Acções:

3 Banco do Brasil	304$
35 Banco Commercial	60$
300 Banco Funccionarios	35$
40 Docas de Santos nom.	255$
100 Docas da Bahia c|50%	13$

Debentures:

400 Docas de Santos	170$

CAFE'

TYPO 7 11$800

O mercado de café abriu estavel e assim se conservou hontem. O movimento de procura verificado sobre o disponivel foi regular, cotando-se o typo 7 como anteriormente, á base de 11$800 por dez kilos.

As vendas realizadas na abertura foram de 5.001 saccas e durante o dia de 1.601 no total de 7.502 ditas.

O mercado fechou sem alteração e estacionario.

— Em Santos, foram destruidas mais 13.959 saccas de café.

— Em Nova York, a Bolsa baixou no fechamento anterior de 3 a 5 pontos nas opções.

COTAÇÕES

Typos	Por arroba
Typo 3	13$000
Typo 4	12$700
Typo 5	12$400
Typo 6	12$100
Typo 7	11$800
Typo 8	11$400

Pauta semanal, 1$200 por kilogramma .

Imposto ouro, Estado do Rio de Janeiro, 8$800 e idem de Minas Geraes, 4$587.

O mercado de café a termo funccionou, hontem, na 1ª Bolsa, firme, sem negocios realizados a prazo.

Opções — Setembro, vend. não cotado e comp. 11$900; outubro, não cotado e 11$400; novembro não cotado, e dezembro não cotado, respectivamente.

O MOVIMENTO ESTATISTICO FOI O SEGUINTE:

Entradas, 16.030 saccas; sendo .. 6.400 pela Leopoldina; 4.322 pela Central e 5.358 pelos Diversos Armazens Reguladores

— Desde o dia 1º do mez, entraram 149.353 saccas; média, 9.956; desde o dia 1º de julho, 782.796; média, 10.166; idem, no anno passado, 611.851 ditas .

— Embarques 11.820 saccas, sendo 11.645 para a Europa e 175 para a Africa.

— Desde o dia 1º do mez, foram embarcadas 139.005 saccas; desde o dia 1º de julho, 872.971; idem, no anno passado, 622.881; ficando em "stock" 275.605; idem, no anno passado, 234.750.

— O mercado de café em Santos regulou calmo, com o typo 4 ao preço de 15$200 por 10 kilos, com vendas de 500 saccas a termo.

— Entraram nesse mercado 41.891 saccas; sairam 534; foram embarcadas 43.235, ficando em "stock" .. 1.211.851, contra 1.214.851 ditas, no anno passado.

— Passaram por Jundiahy, com destino a Santos, 17.000 saccas.

ALGODÃO

Calmo, com cotações inalteradas e negocios paralysados, trabalhou hontem o mercado disponivel de algodão.

O movimento estatistico, foi o seguinte:

	fardos
Entradas — Não houve.	
Saidas	900
Stock	4.001

Vigoraram hontem, na base de 10 kilos, as seguintes cotações:

Seridó:	
Typo 3	33$000
Typo 4	32$000
Sertões:	
Typo 3	31$000
Typo 5	29$000
Ceará:	
Typo 3	30$000
Typo 5	27$500
Mattas:	
Typo 3	38$000
Typo 5	27$000
Paulistas:	
Typo 3	—
Typo 5	—

O mercado a termo, não funccionou.

ASSUCAR

O mercado disponivel de assucar abriu e funccionou sem demonstrar modificações na posição anterior, permaneceu paralysado, com cotações inalteradas e negocios destituidos de importancia.

O movimento estatistico, foi o seguinte:

	saccas
Entradas	1.850
Saidas	5.304
Stock	206.252

Vigoraram hontem, as seguintes cotações:

Branco crystal novo	34$000	36$000
Idem velho	31$000	33$000
Demerara	29$000	30$000
Mascavinho	31$000	32$000

O mercado a termo, não funccionou.

Seu terno fica novo
Mande viral-o pelo avesso. Reformam-se e concertam-se roupas. Aceitam-se cortes a feitio: de casemira, 80$; de brim, 40$. Rua Lêdo, 66 (antiga S. Jorge).

Loteria do Estado de Santa Catharina

Sabe-se por telegramma — Da extracção realizada em 16 de setembro de 1931:

5329	(S. Paulo)	100:000$
15001	(Rio)	10:000$
6389	(Rio)	4:000$
11314	(Florianopolis)	1:000$
18129	(Rio)	1:000$
1756	(Laguna)	500$
2591	(Rio)	500$
3954	(Bahia)	500$
15458	(Rio)	500$
15729	(Rio)	500$

LIVRARIA ALVES
RUA DO OUVIDOR, 168
Livros collegiaes e academicos

A historia se repete . . .
Que o "Ao Mundo Loterico", rua do Ouvidor, 139, foi, é e será sempre o maior vendedor de sortes grandes, não ha a menor duvida, pois ali são vendidas repetidas vezes como o demonstra o largo noticiario dos jornaes, esperando distribuir ainda hoje mais 50 Contos da Paulista por 15$, meios 7$500, fracções a 1$500, além dos 100:000$ por 25$, fracções a 2$500 (Sergipe) e 50:000$ da Federal, inteiros 5$, fracções 1$; amanhã, 100:000$ por 30$, fracções 3$ e E. do Rio 40:000$ por 3$200, fracções a 800réis e mais 20 Contos, Federal. Depois de amanhã, grandioso sorteio da Loteria de S. Paulo — 200:000$ por 40$, meios 20$, fracções 4$ e Federal — 100:000$ por 10$, fracções 1$ — Sabbado, 10 de outubro, S. Paulo — 500:000$ por 200$, fracções a 10$, distribuindo 1.495 premios no total de réis 1.012:500$000, á venda no "Ao Mundo Loterico — rua do Ouvidor, 139.

AGONIADA
Medicamento consagrado, no tratamento das molestias do utero, metrite e endometrite, colicas e difficuldades de regras, corrimentos, ventre volumoso e dolorido.
Vende-se nas pharmacias e drogarias. Depositos: ruas S. Pedro, 38, e S. José, 75.

Sortes Grandes Só Se Obtêm
— NO —
SONHO DE OURO
GALERIA CRUZEIRO, N. 1
— Oscar & Companhia —

Lei dos 2|3
A Papelaria Ribeiro, rua do Ouvidor, 164, vende os modelos, rigorosamente de accordo com a Lei.

TERRENOS NA PRAIA DESDE 6 CONTOS
Vendem-se os ultimos lotes de 12 x 45, á beira-mar e a 30 minutos da Avenida Rio Branco, a praso de 6 annos, para pagamento em 72 prestações mensaes.
Informações com ROLIM, á rua do Ouvidor, 61-1.° andar.

Loteria do Estado do Espirito Santo

Sabe-se por telegramma — Extracção em 16 de setembro de 1931:

1654	(Rio)	30:000$
3752	"Manhuassu"	2:000$
5003	(S. Paulo)	1:000$

Clinica de Senhoras
do dr. Cesar Esteves
Tratamento sem operação e sem dôr das perturbações das Senhoras: faltas, hemorrhagias, colicas atrazos, etc. Diathermia Largo de S. Francisco, 25, de 9 ás 11 e 1 ás 5.

Dr. Brandino Corrêa
Molestias do apparelho Genito-Urinario no homem ou na mulher — OPERAÇÕES — Utero, ovarios, prostata, rins, bexiga, etc. Cura rapida por processos modernos sem dôr da
GONORRHE'A
e suas complicações: — Prostatites, orchites, cystites, estreitamentos, etc. Diathermia. Darsonvalização. R. Republica do Perú' n. 23, sob das 7 ás 9 e das 14 ás 18 horas. Domingos e feriados das 7 ás 9 horas

LEILÃO DE PENHORES
EM 19 DE SETEMBRO DE 1931
VIANNA, IRMÃO & CIA.
RUA PEDRO 1.° Ns. 28 e 30
(Antiga Espirito Santo)

PROF. OSWALDO BARBOSA
CATHEDRATICO DA FACULDADE DE MEDICINA DO PARA'
Clinica Medica
(FIGADO, ESTOMAGO, PULMÕES E CORAÇÃO)
Exames de laboratorio (sangue, urina, leite, fézes escarros)
Raios X, (diagnosticos, tratamento estereoscopias). Alta frequencia. Banhos hydro-electricos e de luz. Raios ultra-violetas e ultra-vermelhos. Diathermia —
Consultorio: 7 de Setembro, 135, 3.° andar, 10 ás 12 e 3 ás 5 — Telephone 2-0598 — Residencia: Paulino Fernandes, 32 — (Botafogo)
TELEPHONE, 6-2231

ESCRIPTORIOS
Claros e arejados, com sala de espera, luz, limpeza, telephone e criado; das 8 ás 6. Rua Ouvidor, 56-1.°

HOJE E' O DIA!
da velha
RAINHA DAS LOTERIAS
Loteria de Sergipe
Conc.: Angelo La Porta & C.
100 Contos
INTEIRO .. 25$000
FRACÇÃO . 2$500

Rectificação

João de Azevedo Paiva, participa que, de hoje em deante, passa a assignar, o seu verdadeiro nome, João de Paiva Azevedo.

PO' DE ARROZ
LADY
E' O MELHOR E NÃO E' O MAIS CARO!

Cabriolet "Erskine"
Vende-se, preço de occasião, em optimo estado. Rua S. Christovão, 367, fundos. Procurar Joaquim.

A Cruzada da Felicidade
Para estar alegre e viver feliz, precisa ter sempre Roupas Novas e compral-as barato.
Ternos de Roupa ou 2 Cortes de Casemiras Inglezas por 10$, 20$, 30$, 40$ e 50$000 !... Nacionaes por 7$, 14$, 21$, 28$ e 35$000 !... No Club de Roupas da Alfaiataria Ferreira, Rua Ouvidor, 56-sob. a prestações semanaes de 10$ ou de 7$000, com sorteios todos os dias.

QUER GANHAR SEMPRE NA LOTERIA?

A Astrologia offerece-lhe hoje a RIQUEZA. Aproveite-a sem demora e conseguirá FORTUNA E FELICIDADE. Guiando-me pela data do nascimento de cada pessoa, descobrirei o modo seguro que com minhas experiencias todos podem ganhar na loteria, sem perder uma só vez. Milhares de attestados provam as minhas palavras. Mande seu endereço e $500 réis em sellos para enviar-lhe GRATIS O SEGREDO DA FORTUNA. Endereço: Sr. Prof. P. Yong Calle Alberti 1016 — Buenos Aires — Republica Argentina — "Cite este Diario".

Banco Commercial do Rio de Janeiro
FUNDADO EM 1866
CAPITAL — Rs. 10.000:000$000
RUA 1.° DE MARÇO N.° 81 — CAIXA POSTAL N.° 517
FAZ TODAS AS OPERAÇÕES BANCARIAS

O MEDICO LHE RECEITOU REMEDIOS CAROS? — NÃO SE ASSUSTE!
A Drogaria V. Silva
ASSEMBLÉA, 34
contentando-se com o lucro de 10% vende mais barato todos os medicamentos nacionaes e estrangeiros e artigos de drogaria.

PEVINA-SE CONTRA AS BRONCHITES!
Que podem trazer serias consequencias!
Tenha sempre em casa o maravilhoso
PONCHE DE SIAN
Além de seus effeitos surprehendentes contra as tosses, catharros, rouquidões, etc., é um excellente tonico geral

GARANTIA INDUSTRIAL PAULISTA
GIP
Succursal do Rio de Janeiro, rua Republica do Perú', 27-1° andar—Antiga Rua Assembléa.
A GIP é a unica companhia que só faz seguros contra accidentes de trabalho. Tem agencias nas mais importantes cidades do Brasil
CONTRA ACCIDENTES DO TRABALHO
Séde: R. Barão de Itapetininga, 18 (8° andar)
TELEPHONE 4-7139 — CAIXA POSTAL, 2377 — End. Telegr. "GIP" S. PAULO
FILIAL NO RIO DE JANEIRO—RUA REPUBLICA DO PERU', 27-1°. Telephone: 2—1033.

"GYMNASIO MADUREIRA"
(Equiparado ao Pedro II, de accordo com a nova reforma de ensino)
Internato — Semi-Internato — Externato
CURSOS: Primario, Admissão, Secundario-Commercial e Avulsos
ESCOLHIDO CORPO DOCENTE
Matriz: RUA CAROLINA MACHADO, 206 — Madureira
EXTERNATO MIXTO
Filial: RUA CANDIDO BENICIO, 63 a 71 — Jacarépaguá
Internato — Semi-Internato — Externato
CURSO PROFISSIONAL ANNEXO: — Rua Carolina Machado n.° 206-A, Madureira, comprehendendo: Admissão ás Escolas de Aviação Militar, Sargento de Infantaria e Administração, curso para admissão ao Centro de Instrucção de transmissões, Dactylographia e Tachygraphia
ESTADIO PARA EDUCAÇÃO PHYSICA — TIRO PARA OS ALUMNOS MAIORES DE 16 ANNOS
DACTYLOGRAPHIA E TIRO, GRATUITOS
Gabinete Dentario para tratamento gratuito dos alumnos

Advogado
ROBERTO LYRA
Patrocinio de causas mediante contracto. Consultas, 30$000.
Ed. "Jornal do Commercio", 1.°, S. 106, 4-5982 — 16 ás 19

INDICADOR PROFISSIONAL

Dr. Alvaro Moutinho
Doenças dos rins, bexiga, prostata etc. Cura rapida, sem dôr da GONORRHE'A aguda ou chronica e suas complicações no homem e na mulher, prostatites, cystites, orchites, inflammações do utero, ovarios, etc. Tratamento pela electricidade, Diathermia, Darsonvalização, Ozonotherma, Estreitamento da Urethra IMPOTENCIA.
8 ás 18 — Buenos Aires, 77-4°

HERNIAS Hydrocelles (Quebraduras)
Cura radical sem operação, sem dôr e sem prejuizo das occupações.
FRAQUEZA SEXUAL
Tratamento especial e moderno
DR. PEDRO LUZ
Ex-Assistente da S. C. Misericordia do Rio de Janeiro — Especialista em vias urinarias — Cura radical da blenorrhagia,
CONSULTORIO — RUA FREI CANECA, 52 e 77
PHONE: 2-9653
Das 8 ás 10 e das 16 ás 18 hs.

Vias Urinarias e cirurgia.
— DR. UFLACKER, ex-interno de Hospitaes na França e Suissa. — S. José, 89, das 4 em deante.

DR. DUARTE NUNES
Orgãos genito-urinarios (ambos os sexos). Gonorrhéa e suas complicações. Hemorrhoides e hydrocelle, sem dôr e sem operação — São Pedro, 64. 8 ás 18 hs.

DR. JOSE' DE ALBUQUERQUE
DOENÇAS SEXUAES NO HOMEM
Diagnostico causal e tratamento da
IMPOTENCIA em moço Rua Carioca, 22. De 1 ás 6.

Clinica Medico-cirurgica
DR. AMERICO CAPARICA
Consultorio: Rua Visconde do Rio Branco, 31 (sobrado)
DIARIAMENTE DAS 3 A'S 7 HORAS
TELEPHONE: 2—2949.
Residencia — Rua Riachuelo, 59.
TELEPHONE: 2—7801.

CASA DE SAUDE
DA ASSOCIAÇÃO DOS CONSTRUCTORES CIVIS
Rua do Senado n. 213—Tel.: 2-0001.
Director Dr. Julio Pinto Brandão. Cirurgia em geral, especialmente cirurgia do ventre, e vias urinarias, apparelhos de fracturas.
Aberta á clinica de todos os senhores medicos.
RAIO X SOB A DIRECÇÃO DO DR. VICTOR CORTES.
PREÇOS MODICOS.

CASA DE SAUDE SÃO SEBASTIÃO
RUA BENTO LISBOA, 160.
Situada no local mais aprazivel desta cidade. — Aberta a clinica de todos os senhores medicos. — OPERAÇÕES E PARTOS — Pavilhão especial para convalescentes — REGIMENS ALIMENTARES — DUCHAS — RAIO X — RAIOS ULTRA-VIOLETA. — Diaria desde 15$000. — Direcção: Luiz Simões Corrêa, director; dr. Alcides Senra, director medico.
TELEPHONES: 5-4001 — 5-4002.

DR. APRIGIO DOS ANJOS
ADVOGADO
RUA QUITANDA, 47
2° andar — Sala 11
Telephone 4-5485

100$ DENTADURA
ATE' 14 DENTES.
Corôas e bridges de ouro por preços populares.
ORÇAMENTO GRATIS.
Facilita-se o pagamento — 30 annos de pratica. Inst. Espec. da prothese dentaria
79 — Rua Buenos Aires, 79
(Das 8 ás 18 horas)

BICHAS E VENTOSAS
Applicam-se e attendem-se chamados a qualquer hora. Salão Bella Napoli — Rua Senador Euzebio n. 81.

COMPANHIA NACIONAL DE NAVEGAÇÃO COSTEIRA

SAHIDAS DO RIO: DOMINGOS, TERÇAS E QUINTAS-FEIRAS
SERVIÇO DE PASSAGEIROS
SUL

ITAIMBE'
Sae amanhã, sexta-feira, 18 do corrente, ás 14 horas, para:
SANTOS, sexta-feira 18
RIO GRANDE domingo, 20
PORTO ALEGRE segunda-feira, 21

ARARANGUA'
Recebe cargas pelo Armazem 11. Sae domingo, 20 do corrente, ás 12 horas para:
SANTOS, segunda-feira, 21
RIO GRANDE quarta-feira, 23
PELOTAS, quinta-feira, 24
PORTO ALEGRE, sexta-feira, 25

SAIDAS DO RIO: DOMINGOS, TERÇAS E SABBADOS
SERVIÇO DE PASSAGEIROS
NORTE

ARATIMBO'
Recebe cargas pelo Armazem 13. Sae sabbado, 19 do corrente, ás 10 horas, para:
VICTORIA, domingo, 20
BAHIA, terça-feira, 22
MACEIO', quarta-feira, 23
RECIFE, quinta-feira, 24
CABEDELLO, (João Pessoa), sexta-feira 25

AVISO — A companhia recebe cargas e encommendas até a vespera da saida de seus paquetes até ás 16 horas, pelo armazem 13. — Valores pelo Escriptorio Central até ás 16 horas da vespera da saida de seus paquetes. Os paquetes de passageiros dispõem de camaras frigorificas.— Para passagens: Av. Rio Branco n. 20, loja, telephone: 3-3433 — Para fretes Av. Rio Branco n. 20, telephone: 4-1726 — Armazem 13 do Cáes do Porto, telephone: 4-5374 — Armazem 13 A. Av. Rodrigues Alves n. 303, telephone: 4-5073 — Para mais informações no Escriptorio Central, Av. Rodrigues Alves n. 303, Telephone: 3-1900, Armazem 11 do Cáes do Porto — Telephone: 4-4934.

Devido á diminuição dos seus salarios, declararam-se em greve todos os marinheiros dos navios da esquadra ingleza do Atlantico

CAPITAL 100 REIS

Diario Carioca

INTERIOR 200 REIS

Director: J. E. DE MACEDO SOARES

Anno IV — Numero 990 || Rio de Janeiro, Quinta-feira, 17 de Setembro de 1931 || Praça Tiradentes, 77

"Seu" doutor é um bicho!

DEIXOU A ESPOSA PELA FILHA DO PHARMACEUTICO — INQUERITO NO 22.º DISTRICTO POLICIAL

A policia do 22º districto está apurando um caso que se reveste de gravidade.

Trata-se da queixa apresentada por d. Rosa da Cruz, contra seu marido, dr. Amorelino da Cruz, medico, residente na Estação de Ramos, no suburbio da Leopoldina.

O caso em synthese é o seguinte:

Aos 19 annos de edade, d. Rosa enamorou-se do pratico de pharmacia Amorelino da Cruz, com quem, um anno depois, contrahiu matrimonio, na cidade de Campos, e vieram residir no Rio, na rua São Januario.

Varios filhos vieram dessa união.

O pratico de pharmacia entendeu que devia proseguir nos estudos e formou-se em medicina.

Para isso teve a collaboração efficaz de sua esposa, que dia e noite trabalhava em costuras e bordados, para ajudar as despesas de casa.

Em 1919, o dr. Amorelino da Cruz, collou grão e passou então a clinicar em Ramos.

Logo a seguir adoeceu um filhinho do casal, o menino Cleomo, e, d. Rosa levou-o ao dr. Floriano de Góes, que a aconselhou levar a criança para fóra.

D. Rosa com os seus filhinhos foi para Corrêas, em Petropolis, onde, todos os domingos era visitada por seu marido.

Num destes domingos surgiu por lá o commissario Delmiro Ribeiro, do 22º districto, que effectuou a prisão do dr. Amorelino.

A prisão de seu marido impressionou-a bastante, se bem que o tivessem posto immediatamente em liberdade.

Assim é, que resolveu deixar Corrêas, voltando para a sua residencia, á rua Costa Mendes numero 111, em Ramos.

Indagando da prisão de seu marido, veiu então a saber, que o dr. Amorelino, aproveitando-se da sua ausencia em Petropolis, namorou a senhorinha Judith Drumond, filha do dentista Drumond, dono da pharmacia Brasil, á rua Uranos, onde tambem tinha consultorio.

A filha do dentista era tambem a bilheteira do Cine-Theatro Ramos, onde mais facilmente o dr. Amorelino tinha as suas palestras com a senhorinha Judith.

As palestras foram se prolongando, o namoro tomou vulto e os dois namorados avançaram o signal...

Uma noite, depois do cinema, o dr. Amorelino levou Judith para a sua casa, á rua Costa Mendes e... depois transferiu-a para um quarto por elle mobillado, na rua Fausto Amaral n. 19.

O pae de Judith apresentou queixa no 22º districto, mas, não se tratando de uma miseravel, o caso era queixa privada.

De então para cá começou o supplicio de d. Rosa.

Seu marido passou a maltratal-a, a espancal-a, tendo certa vez tentado estrangulal-a.

Ante-hontem, porém, a coisa foi peor. O dr. Amorelino, depois de espancal-a ao ponto de deixal-a seviciada, carregou-lhe os filhinhos, levando-os para a residencia de uma familia, em Nictheroy, intimando-a a abandonar a casa.

A policia do 22º districto está apurando este caso.

Por causa das mulheres

Os maridos foram a vias de facto

Na casa da rua José Queiroz, n. 54, em Bento Ribeiro, reside, em companhia de sua amazia, Justina Marques Vasconcellos, parda, de 19 annos brasileira, domestica, o carpinteiro do corpo auxiliar da Brigada Militar, Jessé Martins dos Santos, pardo de 24 annos e brasileiro.

E' tambem morador ali o ex-marinheiro nacional, João dos Santos, branco, solteiro, brasileiro, que vive maritalmente com Domitilla dos Santos, parda, de 19 annos, brasileira, domestica.

Hontem, durante a ausencia dos respectivos maridos, as mulheres tiveram forte altercação.

Com a chegada dos mesmos á casa, cada qual contou a sua historia.

Indignados com o succedido, e procurando defender suas mulheres, os homens entraram a discutir.

A certa altura o carpinteiro, que estava bastante enfurecido e munido de uma faca, avançou para o marinheiro indefeso, desfechando-lhe varios golpes.

João dos Santos, que estava desarmado, recebeu ferimentos, no peito esquerdo, e do lado direito, no ventre, e na mão esquerda.

A policia teve conhecimeonto do facto tendo estado no local.

O criminoso conseguiu evadir-se.

O ex-marinheiro, cujo estado apresenta certa gravidade, após receber os primeiros soccorros, foi hospitalizado.

Brigou com o namorado

Dupla tentativa de suicidio

Contando apenas 16 annos, bastante sympathica, a nacional de côr branca, Maria Amelia Carvalhaes, tem uma grande paixão pelo tratador de cavallos de corridas, Oswaldo de tal.

Elles sempre se corresponderam.

Hontem, pelas 15 horas, Maria Amelia saiu de sua residencia, á rua Jardim Botanico n. 455, casa 4 e foi ao encontro de Oswaldo, que recebeu-a mal.

Zangara-se.

Maria Amelia tomou a resolução inabalavel de morrer e dirigindo-se á rua Lopes Quintos atirou-se a um canal ali existente.

Populares salvaram-na.

Maria Amelia foi para a sua residencia e lá mudou de toilette, e depois embebeu as vestes em alcool e ateou fogo.

Em estado grave, foi recolhida ao Hospital da Santa Casa da Misericordia.

Falleceu o Professor Faustino Esposel

Falleceu, hontem, em sua residencia, na rua Martins Ferreira, 23, após cruciantes padecimentos, o illustre professor Faustino Esposel.

Ascendendo por concurso, brilhante ao cargo de professor da Faculdade de Medicina do Rio de Janeiro, o extincto teve opportunidade de demonstrar todo fulgor do seu raro talento, da sua profunda cultura, angariando, outrosim, mercê da grandeza de seu coração e de seus dotes de caracter, uma infinidade de amigos.

Era o professor Faustino Esposel um dedicado servidor da causa sportiva do paiz, como membro destacadissimo do C. R. do Flamengo, que com sua morte soffre perda irreparavel.

Deixa viuva a exma. sra. Odette Esposel.

Seu enterro terá logar hoje, ás 16 1|2 horas, no Cemiterio de S. João Baptista, saindo o feretro da rua Martins Ferreira n. 23.

O C. R. do Flamengo communica o fallecimento de seu antigo presidente e grande benemerito, professor Faustino Esposel, convidando a seus amigos e admiradores para acompanharem o feretro, que sairá, hoje, ás 16 1|2 horas, da rua Martins Ferreira n. 23, para o Cemiterio de S. João Baptista.

Vontade de morrer

Suicidio na praia das Virtudes — As providencias da policia

Quando, hontem, ás 22 horas, o identificador n. 397, José Francisco da Silva, passava com a sua turma pela praia da Virtudes, no ponto denominado "Ponte do Gelo", encontrou um homem caido tendo a bocca queimada.

Immediatamente communicou o caso ao commissario Innocencio dos Reis, que se achava de dia no 5º districto e que, chegando ao local já encontrou o infeliz sem vida.

O commissario Innocencio dos Reis encontrou a seguinte carta, dirigida á Policia:

Rio, 18-9-931.

Policia.

Removam-me para o Necroterio e façam entrega deste enveloppe á Ordem Terceira de São Francisco da Penitencia, no Largo da Carioca n. 5. Todas as providencias serão tomadas.

Agradeço".

No enveloppe referido havia uma carta assim redigida:

V. O. 3ª de São Francisco da Penitencia. Secretaria: Largo da Carioca n. 5 — Rio de Janeiro — Em mão.

Rio, 16-9-931.

Peço providenciar para o meu enterro — ultimo trabalho e despesa que dou á Ordem. Providencie o mais breve possivel, hoje...

Nada tenho de recurso.

Obrigado. — **Jacintho Vieira de Alvarenga**".

O commissario Reis, encontrou ainda:

Uma certidão de casamento extraida em 5 de setembro de 1931, pela qual se deduz que a victima tinha 35 annos, era de S. Paulo, casado, e residente á Avenida Suburbana n. 3116.

Uma carteira de identidade, um salvo conducta do Estado de São Paulo, no periodo revolucionario e um cartão do Café e Bilhares Avenida, sito á Avenida Suburbana n. 3116.

Aquella autoridade fez remover o cadaver para o Necroterio e providenciou immediatamente para que a carta fosse entregue á Ordem de São Francisco da Penitencia.

A tragedia da Cinelandia

A morte de D. Eugenia Gultemantt — O seu funeral

A tragedia desenrolada no apartamento n. 519 do Hotel Monroe, no bairro da Cinelandia, na Avenida Rio Branco, continúa a ser o facto impressionante comentado em todas as rodas.

O gesto tresloucado daquella infeliz senhora, que trancou-se no banheiro daquelle appartamento, abrindo a chave do encanamento do aquecedor deixando-se asphyxiar pelo gaz carbonico abraçada a seu filhinho Naquito, é uma pagina inedita e emocionante.

E não se diga que d. Eugenia tivesse motivos para desertar da vida. Ella sempre teve de seu marido todo o carinho e maximo conforto.

O facto do sr. Joseph deixal-a em Antuerpia e partir para o Brasil, explica-se perfeitamente.

E' que entre nós a sua vida seria sempre agitada tendo que viajar constantemente do Rio para Diamantina e para a Bahia, pois, como negociante de pedras preciosas dava preferencia aos diamantes.

Logo, precisa no começo estar desembaraçado afim de que pudesse facilmente encaminhar os seus negocios.

Aqui no Rio, ficaria d. Eugenia numa terra estranha, sem amigos, sem parentes, sem conhecimentos, ao passo que em Antuerpia estaria ao lado dos seus, recebendo fartos recursos que lhe enviava o marido e davam perfeitamente para viver optimamente e educar o Naquito que frequentava um dos melhores collegios da localidade.

* * *

Como dissemos, d. Eugenia foi recolhida a uma casa de saude, onde foi cercada dos maiores cuidados.

Inuteis, porém, foram todos os esforços empregados pelos medicos da casa de saude Paes de Carvalho.

D. Eugenia, desde que ali foi internada esteve sempre em estado gravissimo, não havendo mesmo esperanças de salval-a.

Em estado de coma, jámais teve um só momento, um esgundo sequer de lucidez.

Desde que entrou naquella casa hospitalar foi cercada dos maiores cuidados.

Pela madrugada expirou sem o menor gesto, quasi que sem que fosse percebido o momento em que entregou a alma ao Creador.

Estava satisfeita a sua vontade.

Aquella mãe amantissima que desejava morrer com seu querido filho, foi para junto delle na eterna morada.

* * *

O cadaver de d. Eugenia foi, então, recolhido ao necroterio daquella casa de saude, transformado em camara mortuaria, segundo o rito israelita.

Ao centro, o corpo envolto em alvo sudario, tendo á cabeceira uma cruz, ardendo dois cirios na cabeceira e dois nos pés.

A's 16 1|2 horas, saiu o feretro para o cemiterio da colonia israelita, em Inhauma.

lado de seu filhinho Naquito.

D. Eugenia foi sepultada ao

* * *

O sr. Joseph, que se acha recolhido á casa de saude Pedro Ernesto, onde vae passando bem, experimentando sensiveis melhoras. Quando soube do fallecimento de sua esposa teve uma crise de choro.

Hoje, é possivel que elle tenha alta daquelle estabelecimento hospitalar.

CASIMIRAS Para todo gosto
Para todo preço
(A METRO) 159, Rosario, 159

BRINCADEIRAS SEM GRAÇA

O transito pela rua do Cattete interrompido durante uma hora!

Individuos que se intitulam alumnos da Faculdade de Direito — porque nos custa crer que sejam realmente universitarios — resolveram, ante-hontem, á tarde, divertir-se de um modo muito pouco agradavel para quem tem affazeres e occupações.

Assim é que, desde ás quinze horas de terça-feira, começaram a assaltar os bondes que passavam em frente á Escola, na rua do Cattete, desengatando os reboques, virando taboletas e quebrando vidraças, no meio da maior algazarra, que assustava sobremodo os passageiros, especialmente as senhoras e crianças.

Pedidas providencias á Policia do 6º districto, ellas tardaram de tal modo, que foi preciso desviar o transito dos bondes da rua do Cattete.

Tal estado de coisas durou das dezeseis e meia horas ás dezesete e meia, com grave prejuizo para os moradores daquelle bairro.

Se estes excessos são praticados a titulo de brincadeira, podem ficar certos os seus autores de que a graça é muito desinteressante...

PROFESSOR FAUSTINO ESPOSEL

✝

Odette Portugal Esposel, viuva Dr. José Teixeira Portugal, viuva Gumercindo Loretti e Filha, Oscar Esposel e familia, Noemia Esposel, Mario Esposel e familia, Carlos Esposel e familia e demais parentes communicam o fallecimento do seu extremoso e bonissimo esposo, genro, cunhado, irmão, tio e parente Dr. Faustino Esposel e convidam os seus amigos para acompanharem os restos mortaes que sairão hoje, ás 4 1|2 da tarde, da sua residencia, á rua Martins Ferreira n. 23 para o cemiterio de S. João Baptista.

ELECTRO-BALL
Rua Visconde Rio Branco, 51
HOJE — 14 HORAS — HOJE
EMPOLGANTE TORNENO EM 20 PONTOS
Zaldua-Benito (Azues)
Tacolo-Gamboa (Vermelhos)
ASSISTA
NO CINEMA
Rival dos Maridos"
Betty Compson — 8 partes
JORNAL UNIVERSAL, 42
VARIEDADES VARIEDADES
ELECTRO-BALL
Rua Visconde Rio Branco, 51

Devido á diminuição dos salarios

Todos os marinheiros da esquadra ingleza do Atlantico declararam-se em greve!

LONDRES, 16 — (Havas) — O jjornal "The Star" annuncia que se declararam em gréve todos os marinheiros dos navios da esquadra ingleza do Atlantico.

AS LICENÇAS DE DESEMBARQUE

LONDRES, 16 — (Havas) — Communicam de Invergordon que a suspensão das licenças de desembarque aos marinheiros não produziu nenhum descontentamento entre as equipagens dos navios de guerra ali fundeados.

Em Portsmouth, ao contrario, a medida tinha desgostado profundamente as tripulações, mas não se dera nenhuma manifestação de indisciplina.

As licenças de desembarque tinham sido, porém, restabelecidas hontem, á noite.

INTERPELLAÇAO AO GOVERNO

LONDRES, 16 — (D. C.) — O sr. Hall, deputado trabalhista por Portsmouth, communicou ao sr. Austin Chamberlain, ministro da Marinha, que tenciona interpellar, hoje, o governo, a respeito do caso dos marinheiros, que, devido á diminuição dos seus salarios, declararam-se em greve.

ORDEM DE APPARELHAR

LONDRES, 16 — (Havas) — A esquadra do Atlantico recebeu ordem de apparelhar, hoje, entre vinte e tres horas e meia-noite.

Solennizando a entrada da Primavera

Em commemoração á entrada da Primavera, será iniciada, amanhã a "Quinzena da Casa do Estudante", com a inauguração, no edificio do Lyceu de Artes e Officios, do "Salão do Estudante".

A seguir, serão tambem inaugurados os postos ns. 1 e 2 do "Bazar da Primavera", no Lyceu e no "Jornal do Brasil", onde serão vendidos, como nos annos anteriores, livros, objectos de arte e quinquilherias.

No correr da semana, será tambem inaugurado, no Bairro Serrador, o "stand" offerecido pelo Moinho da Luz á Commissão Central da Casa do Estudante para nelle ser installado o "Bazar da Primavera".

Outras solennidades serão levadas a effeito ainda no correr da semana, em homenagem á entrada da Primaverda e em favor da Casa do Estudante, para cujo exito muito se tem esforçado a Commissão Central, auxiliada por senhoras da nossa melhor sociedade.

MARITIMAS

SYNDICATO DE COMMISSARIOS DA MARINHA MERCANTE

Está marcada para amanhã, ás 17 horas, na séde do Club dos Officiaes da Marinha Mercante, sita á Avenida Rio Branco n. 25 A, 2º andar, uma reunião dos machinistas da nossa marinha de commercio, afim de, nas bases do decreto n. 19.770, de 19 de março de 1931, fundarem o Syndicato de Machinistas da Marinha Mercante.

Os trabalhos serão presididos pelo engenheiro machinista Edelmiro Miranda Junior, presidente do comité pró-fundação daquella associação de classe.

NO LLOYD BRASILEIRO

O director do Lloyd Brasileiro despachou, hontem, os seguintes requerimentos:

José Antonio de Albuquerque — Sim; Antenor Pio Amaro — Concedo 20 dias, com 20 °|°; Rubens de Souza Vasconcellos — Sim, com 50 °|°; Felippe Nazario Teixeira Filho — Sim, com 50 °|°; Raymundo Francisco dos Santos — Sim; Antonio Ignacio da Silva — Sim, trabalhando á tarde; Antonio Lino de Siqueira — Concedo 30 dias, com 2|3; Geraldino Rodrigues Alves — Sim, 30 dias; Mario Ferreira Barros, Deferido; Antonio Gentil Vianna, sim, com 30 °|°, e José Leite — Indeferido.

Feriu o companheiro

Manoel Mario dos Santos, preto, de 22 annos de edade, solteiro, brasileiro, soldado do 15 R. C. I., foi hontem ferido á navalha, na região lombar, pelo seu companheiro, de nome Honorio. A victima foi internada no Hospital Central do Exercito. O criminoso fugiu.

TRIBUNAL DO JURY

O Tribunal do Jury encheu-se, hontem. Entrou em julgamento, provocando a curiosidade popular, o industrial João Roberti, accusado de haver assassinado, em 1º de fevereiro do corrente anno, na rua Visconde de Itauna, o chauffeur Marcellino de Mattos, que investira antes contra o industrial, em quem desferira tres golpes de punhal.

A tribuna de accusação foi occupada pelo promotor Velloso Rebello e pelos accusadores particulares srs. Alberto Francisco Moreira e Renato Araujo.

A defesa foi entregue aos advogados Mauricio de Lacerda, João da Costa Pinto, Virgolino Paiva e Alvarenga Netto.

Lido o processo, o promotor Velloso Rebello leu o libello accusatorio terminando por pedir a condemnação do réo.

Os debates foram então suspensos. Reiniciados os trabalhos mais tarde, falou o auxiliar da accusação, sr. Alberto Moreira, que se prolongou até tarde.

O accusado foi absolvido por unanimidades

Os serventes do Hospital Central do Exercito, estão sendo prejudicados

No mez de Junho p. passado, a Contabilidade do Ministerio da Guerra, levantando duvidas sobre os vencimentos dos serventes do Hospital do Exercito, nomeados por portaria, deixou de pagar as étapas a que os mesmos tinham direito. E como o caso não fosse solucionado, até o momento, esteve na redacção do DIARIO CARIOCA uma commissão de serventes, que veiu protestar contra o acto da contabilidade.

Homenagen ao prof. Fernando Magalhães

Tem sido de uma grande expressão as assignaturas para o grande almoço, que será offerecido no domingo proximo, no Salão Nobre do Resturante Pão de Assucar, ao prof. Fernando Magalhães, reitor da Universidade do Rio de Janeiro e presidente da Academia Brasileira de Letras.

A commissão promotora, convidou o sr. presidente da Republica, dr. Getulio Vargas a presidir a referida homenagem, sendo que s. ex. prometteu comparecer.

Farão uso da palavra, os drs.: Belisario Penna, que fará o brinde de honra ao chefe da Nação, Castro Rebello, que falará em nome dos amigos e admiradores e os academicos, — Emilio Abdon Povoa e Justino de Araujo Villela, que falarão em nome dos universitarios, que se associaram a esse movimento nacional.

Os discursos serão irradiados por gentileza da Radio Phillips do Brasil.

As listas de adhesões são encontradas, no "Comité Central Academico", Edificio Imperio, 5º andar, sala, 49, phone: 2-6858.

PROGRAMMAS DE HOJE:

PALACIO
Complemento: 2 — 4 — 6 — 8 e 10 horas
GENTE DE PESO: 2.40 — 4.40 — 6.40 — 8.40 e 10.40
A Metro Goldwyn Mayer apresenta
Marie Dressler e Polly Moran
— em —
GENTE DE PESO
e ainda: STAN LAUREL e OLIVER HARDY na comedia sonora CABRAS FARRISTAS
e Metrotone News n. 85

ODEON
Complemento: 2.00 — 3.40 — 5.20 7.00 — 8.30 — e 10 horas
Mulheres de todas as nações: 2.10 3.50 — 5.30 — 7.10 — 8.40 e 10.10
A FOX FILM apresenta
Victor Mac Laglen - Edmundo Lowe
Greta Nissen e El Brendel em
Mulheres de todas as nações
e Fox Movietone Airplen News n. 35

GLORIA
Complemento: 2 — 4 — 6 — 8 e 10 horas
DESTINO DE UM CAVALHEIRO: 2.30 — 4.30 — 6.30 — 8.30 e 10.30
A Metro Goldwyn Mayer apresenta
John Gilbert
ANITA PAGE, LOUIS WOLHEIM
— em —
O DESTINO DE UM CAVALHEIRO
RABAT — CIDADE MOURA (Descriptivo falado em portuguez
METROTONE NEWS N. 84

CAPITOLIO
HORARIO — 2 — 3.40 — 5.20 — 7 8.40 — 10.20.
PARAMOUNT JORNAL N. 105
"NA MONHANHA" — Desenho sonoro.
O "WESTERN WORLD" — NO DIQUE
TABU'
Um super-film da Paramount, dirigido por MURNAU.

IMPERIO
HORARIO — 2 — 4 — 6 — 8 — 10.
PARAMOUNT JORNAL N. 103
"O SONHADOR E O GIGANTE" — Desenhos sonoros
Os civilisadores
Um film da Paramount, com
GARY COOPER
e LILY DAMITA.

PATHE'-PALACIO
Fox Film apresenta um drama com lindas canções cantadas pelo insuperavel tenor
JOSE' MOJICA
— em —
PRINCIPE SEM AMOR
Fox Jornal Movietone n. 3x34 (O GRAF ZEPPELIN no ARCTICO)
PATHE'
BREVE. REABERTURA, COM AS NOVAS INSTALLAÇÕES DE APPARELHOS SONOROS

ELDORADO
TEL. — 2-4218
HOJE
HORARIO: 2, 4, 6, 8 e 10 horas
A voz do heroe do "Barqueiro do Volga" no soberbo film
HONRA A TUA FARDA
com William Boyd e Dorothy Sebastian
Complementos:
Loja de corações — Short
Espiritomania — Comedia
POLTRONAS .. .. 3$000

PARISIENSE -- HOJE
Sessões "PARA TODOS"
MATINE'E E SOIRE'E: — 2$000
UM DESLUMBRAMENTO LYRICO!
O PRIMEIRO FILM-OPERA!
"I PAGLIACCI"
com o elenco do Metropolitan House de Nova York
No mesmo programma:
COMENDO NA CHUVA
Desenho synchronisado

CINE GRAJAHU'
A UNIVERSAL
apresenta:
O SANTO MARIDO
Uma estupenda comedia synchronizada, com ELLIOT NUGENT, JEAN ARTHUR e BETTY COMPSON.
"MEIAS DE SEDA"
mais uma bella comedia com LAURA LA PLANTE e JOHN HARRON.

TRIANON
HOJE Grandioso festival artistico da actriz Regina Maura
SESSÕES A'S 8 E 10 HORAS
Primeiras representações da grande peça de JORACY CAMARGO, autor de "O BOBO DO REI"
O SOL E A LUA
Esta linda comedia, escripta especialmente para esta noite, visa a defesa dos direitos da Mulher, problema que é, no momento, uma das maiores preoccupações do mundo civilisado
O grande poeta CATULLO DA PAIXÃO CEARENSE fará a introducção do espectaculo. PROCOPIO vae apresentar uma CRIAÇÃO NOTAVEL. LULA, o artista maravilhoso surprehenderá com mais um scenario encantador
2.ª PARTE — Canções Regionaes, pela brilhante interprete Lourdes Moreira Ribeiro, acompanhada pelo Prof. Fernando de Araujo. Tangos e Fox por Lely Morel — a incomparavel. Eros Volusia, a bailarina prodigio, apresen tar-se-á nas suas maiores criações
CONCERTO de violino, violoncello e pianno, pelas brilhantes artistas Mira Bank, Valeria Emanuelli e Stella Aguiar que executarão "TRIO" (legenda de Karl Zimer)
O MESMO PROGRAMMA EM AMBAS AS SESSÕES